



Servizi Ecologici Ambientali Savona SEA-S S.R.L.
Via Caravaggio, 13 – 17100 Savona Cod. Fisc. / Partita IVA: 01838780094
Tel. 019.23.02.546 – 019.23.02.547 - Fax 019.23.02.549
800.45.35.62 – www.sea-s.it – PEC sea-s.srl@pec.it – posta elettronica info@sea-s.it

Proposta di acquisto in affidamento diretto

Oggetto: affidamento diretto del servizio di “Redazione Diagnosi Energetica ai sensi del D.Lgs 102/2014 edificio sito in Via Caravaggio, 13 Savona” in capo a I.Q.S. INGEGNERIA QUALITA' E SERVIZI S.R.L. - n. RDA n. 622/2024.

Proposta di acquisto del	10/06/2024
Responsabile U.A	Ing. Maglio Bruno
Proponente (se diverso)	
Importo stimato complessivo (l'importo deve essere comprensivo di ogni elementi di costo quinto d'obbligo INCLUSO, ad esclusione dell'iva)	€ 3.800,00
Tipologia lavori, servizi, forniture	Servizi
(Se servizio) Durata	Periodo: 24/06/2024 - 15/07/2024

Descrizione delle cause che hanno determinato il fabbisogno

SEA-S Srl ha intenzione di partecipare a bandi pubblici di finanziamento al fine di ottenere una contribuzione alle spese che la stessa ha intenzione di sostenere ai fini della gestione e miglioramento delle proprie sedi e cantieri. Gli abituali requisiti chiave per le partecipazioni ai bandi di efficientamento energetico prevedono la presentazione di una diagnosi energetica degli edifici redatta in accordo al D.Lgs 102/2014 e che dovrà essere firmata da un EGE certificato.

Fornitori interpellati e preventivi ricevuti (se interpellato solo un fornitore indicare solo quello)

Ragione sociale	Sede	Prot.
I.Q.S. Ingegneria, Qualità e Servizi S.r.l.	Via Pertini,39 20041 Bussero (MI)	

Affidatario:

Ragione sociale	I.Q.S. Ingegneria, Qualità e Servizi S.r.l.
Sede legale	Via Pertini,39 20041 Bussero (MI)
C.F.	11823110157
D.U.R.C (chiedere a uff acq)	Regolare – Prot. INPS_39665102
Visura camerale o CV se professionista	Presente
Autocertificazione attestante possesso requisiti di cui all'art. 94 e 95 del D.lgs. 36/2023 (modulo B) o Modulo dichiarazione sostitutiva per professionisti se professionista	Presente
Altro....(abilitazioni, iscrizioni ad albi)	Abilitazione EGE del personale tecnico
Motivazione scelta fornitore	Il fornitore possiede i requisiti di esperienza ed organizzazione necessari a svolgere le attività richieste da SEA-S
Termini di pagamento	Previste due rate a mezzo BB 60gg data ricevimento fattura: 30% alla conferma di incarico, 70% a



Servizi Ecologici Ambientali Savona SEA-S S.R.L.
Via Caravaggio, 13 – 17100 Savona Cod. Fisc. / Partita IVA: 01838780094
Tel. 019.23.02.546 – 019.23.02.547 - Fax 019.23.02.549
800.45.35.62 – www.sea-s.it – PEC sea-s.srl@pec.it – posta elettronica info@sea-s.it

	termine prestazione.
--	----------------------

Accertato che il presente affidamento trova copertura finanziaria;

Il presente affidamento rispetta il principio di rotazione di cui all'art. 49 del D.lgs. 36/2023

Si **X**

Fornitore precedente: sede.....

No

Motivare il perché si deroga al principio di rotazione:

.....

Il proponente/il responsabile UA versa in situazione di conflitto d'interesse in relazione alla procedura in oggetto ai sensi dell'art. 16 del D.lgs. 36/2023;

SI

NO **X**

si allega:

- a) L'offerta presenta dal fornitore;
- b) CV professionale azienda

Savona, li 10/06/2024.

(Se diverso)

Firma responsabile U.A.

Firma Proponente

.....

----- Visto e Approvato -----

(valevole quale approvazione dell'affidamento)

L'Amministratore Delegato di SEA-S S.r.l.

Spett.le
SEA-S Srl
Via Caravaggio, 13
17100 SAVONA

OFFERTA N. 24-056 Rev. 0

Bussero 13.04.2024

OGGETTO: redazione Diagnosi Energetica ai sensi del D.Lgs 102/2014 edificio sito in Via Caravaggio, 23 Savona

Egredi Signori,

a seguito della Vostra gentile richiesta, Vi inviamo in allegato la nostra offerta tecnico-economica per la redazione della diagnosi energetica ai requisiti ai sensi del D. Lgs. 102/2014.

Restiamo a Vostra disposizione per ogni eventuale chiarimento e cogliamo l'occasione per inviarVi cordiali Saluti.

IQS S.r.l.

L'Amministratore Unico

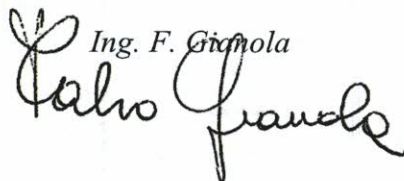
Ing. F. Giandola

OFFERTA TECNICA

1 DIAGNOSI ENERGETICA

La Diagnosi Energetica è finalizzata ad approfondire la conoscenza dell'edificio nelle sue caratteristiche impiantistiche e strutturali, al fine di ricostruirne il bilancio energetico stagionale ed individuare l'alternativa progettuale di riqualificazione energetica ottimale al fine di ridurre i consumi di energia primaria e conseguentemente le emissioni di CO₂.

Gli interventi proposti riguardano sia l'involucro che gli impianti, e sono definiti sulla base delle caratteristiche proprie dell'edificio.

La valutazione si basa sulla modellizzazione del sistema edificio impianto attraverso appositi software di simulazione energetica, a partire dai dati raccolti in fase di sopralluogo.

Una volta ricostruito il modello dell'edificio è possibile simulare i diversi interventi di riqualificazione e quantificare il conseguente abbattimento dei consumi e dei costi di gestione relativi alla fornitura energetica.

Gli interventi proposti vengono successivamente confrontati ed ordinati in base alla loro convenienza economica.

Il progetto di diagnosi energetica si articola nelle seguenti attività condotte da IQS.

1.1 Raccolta dati

I dati necessari per l'effettuazione delle diagnosi energetiche vengono raccolti attraverso:

- sopralluoghi in loco e recupero delle informazioni tecniche non specificate e/o allegate ai documenti forniti dal committente;
- l'analisi degli eventuali documenti esistenti (planimetrie, prospetti e sezioni dell'edificio, dati di progetto, relazione ai sensi della legge 10/91, consistenza impianti e libretti di caldaia, etc);
- l'analisi dei piani attuati e previsti di manutenzione;
- l'analisi dei consumi elettrici e termici (attraverso la verifica delle bollette);
- il sopralluogo sugli edifici finalizzato alla rilevazione in situ non solo delle reali condizioni dell'involucro edilizio e degli impianti, ma anche delle modalità occupazionali, fruttive e gestionali, necessari per riprodurre nel modo più fedele possibile l'uso che viene fatto dell'edificio per valutarne consapevolmente il relativo comportamento energetico.

Il risultato del sopralluogo viene registrato in un'apposita check-list. Tale scheda conterrà al suo interno tutte le informazioni, opportunamente selezionate e sistematizzate, connesse allo status energetico dell'edificio.



1.2 Elaborazione del modello

Il procedimento si basa sulla modellizzazione virtuale dello stabile, riprodotto nelle sue caratteristiche plani-volumetriche e nei suoi impianti idrotermosanitari. Questo modello viene usato per simulare tramite appositi software i flussi energetici entranti (apporti solari, riscaldamento, etc.) e negativi (dispersioni). La simulazione è effettuata tenendo conto dei dati climatici della località in cui è ubicato lo stabile nonché del suo effettivo profilo temporale di utilizzo e del numero di utenti.

Una volta costruito il modello dell'edificio, questo viene validato tramite il confronto con i dati reali di consumo e di condizioni microclimatiche interne (se disponibili).

Dal modello finale dell'edificio sarà possibile simulare svariate alternative di intervento, che possono riguardare la riqualificazione dell'involucro nei suoi vari componenti e/o degli impianti tecnologici.

In questo modo viene quantificato il risparmio energetico conseguibile con le varie alternative progettuali, scelte da un set di interventi tipologici in base alle caratteristiche dell'edificio.

1.3 Output

Le informazioni di output della diagnosi verranno organizzate in un "Rapporto di Diagnosi Energetica" suddiviso in sei sezioni tematiche, in modo da fornire uno strumento di immediata lettura e di facile consultazione.

Le sezioni tematiche saranno le seguenti:

Sezione 1. Anamnesi dell' edificio

I contenuti della sezione espongono le informazioni di inquadramento dell'edificio ed i dati resi disponibili, definendone i dati anagrafici, la tipologia di utilizzo e i profili temporali di fruizione dello stesso.

Sezione 2. Metodologia di analisi e strumenti impiegati

Verranno descritti gli strumenti utilizzati per la diagnosi energetica e la metodologia di analisi.

Sezione 3. Dati relativi allo stato di fatto

Verranno identificate le tipologie costruttive principali dell'involucro edilizio suddiviso nei suoi elementi strutturali (pareti verticali, solai, copertura, etc.) inclusa la componente trasparente. Per ogni componente dell'involucro edilizio sarà calcolata la superficie disperdente ed il valore di trasmittanza.

La definizione delle tipologie costruttive delle strutture opache verrà effettuata a partire dai dati di progetto e dalle descrizioni di capitolato (opere murarie). Laddove questi non fossero resi disponibili, si farà riferimento alle indagini visive effettuate in situ, eventualmente supportate da misurazioni strumentali.

Come ulteriore verifica della validità dei dati, essi saranno confrontati con gli abachi delle strutture edilizie (presenti in letteratura tecnico-scientifica), che permettono di ipotizzare la stratigrafia muraria in base all'anno di costruzione, alla tipologia di edificio e la sua ubicazione.

Tramite una tabella riassuntiva verranno confrontate le dispersioni di ogni componente per valutare rapidamente le aree di intervento.

In un'apposita sezione si descriveranno tutti i componenti salienti degli impianti di riscaldamento e produzione di ACS (acqua calda sanitaria), suddivisi nei loro sottosistemi funzionali. I dati saranno ricavati dai documenti specifici degli impianti (ad. es. libretti di centrale) e dai rilevamenti effettuati in centrale termica. Anche in questo caso saranno tratte le informazioni necessarie anche dall'analisi documentale dei progetti e dei capitolati (impianto idrotermosanitario).

Per quanto concerne i consumi elettrici dell'immobile, verranno identificati i corpi illuminanti e i sistemi di accensione/spengimento dell'impianto di illuminazione, nonché eventuali altre utenze elettriche di rilievo (eventuali impianti di raffrescamento, etc...)

Verranno infine riportate anche eventuali segnalazioni degli utenti rilevate durante il sopralluogo mediante interviste in situ, focalizzate ad evidenziare eventuali situazioni di discomfort climatico o situazioni anomale di conduzione degli impianti.

Sezione 4. Modellizzazione e analisi dei risultati

In primo luogo viene effettuato un confronto delle trasmittanze termiche stimate di ogni componente con le trasmittanze limite da normativa, al fine di stabilire le priorità di intervento.

Lo stato di fatto dell'edificio viene poi descritto attraverso l'output del modello energetico implementato.

Sezione 5. Interventi di riqualificazione

La sezione descriverà gli interventi di riqualificazione proposti, riportando i risultati della modellizzazione dell'edificio con la simulazione dell'intervento.

La sezione si aprirà con una descrizione dell'intervento proposto e la quantificazione dei costi.

Verranno ricalcolati i medesimi indicatori dello stato di fatto, simulando l'intervento di riqualificazione.

Verranno quindi calcolati i seguenti parametri:

- Consumo stimato dopo l'intervento
- Costo di gestione stimato dopo l'intervento
- Risparmio sui costi di gestione (in percentuale)
- Costo intervento
- Flusso di cassa attualizzato
- Periodo di rimborso

Sezione 6 Conclusioni

In questa fase gli interventi ipotizzati verranno ordinati sulla base del tempo di ritorno dell'investimento.

Per gli interventi individuati nella Diagnosi verranno dettagliati gli interventi dal punto di vista tecnico con dettaglio dei costi di intervento e piano economico/finanziario dei flussi di cassa di 10/15 anni.

1.4 Determinazione delle Baseline e degli Obiettivi

La determinazione della baseline consiste nella realizzazione di un database che individui:

- consumi di energia termica ed elettrica;
- costi di combustibile;
- costi di conduzione e manutenzione degli impianti.

La Baseline sarà normalizzata con un fattore energetico di riferimento (es. gradi giorno per i mc di gas, ore di utilizzo per l'energia elettrica).

Sulla base di questi elementi verrà eseguito uno studio di fattibilità simulando varie ipotesi tecniche, economiche e finanziarie determinando così gli obiettivi minimi del "Programma di Investimento".

Nella diagnosi energetica si andranno ad evidenziare in dettaglio i costi e gli investimenti, la valorizzazione degli incentivi e i tempi di ritorno con e senza incentivi.

OFFERTA ECONOMICA

Le attività sopra descritte sono così quantificate in **Euro 3800.000 = (Euro tremilaottocento/00) + IVA**

2 MODALITÀ DI PAGAMENTO

Le condizioni di pagamento proposte sono le seguenti:

- 30% dell'importo di contratto al conferimento dell'incarico;
- saldo alla consegna della diagnosi definitiva.

Il pagamento di quanto dovuto contrattualmente sarà effettuato dall'Azienda Committente a seguito di presentazione di regolari fatture con scadenza a trenta giorni dalla data di emissione.

Nel caso in cui il ritardo nel pagamento, anche di una sola fattura, si protragga oltre i sessanta giorni dalla scadenza, IQS avrà facoltà di sospendere, con preventiva comunicazione anche a mezzo fax, l'attività in quel momento in corso fino ad avvenuto pagamento. Gli eventuali danni richiesti o subiti in ragione della sospensione del servizio, saranno a carico esclusivo del Cliente stesso.

IQS avrà facoltà di risolvere di diritto il presente accordo ai sensi dell'art. 1456 c.c., con comunicazione scritta da farsi pervenire a mezzo fax nel caso di ritardo del pagamento delle fatture.

3 CONDIZIONI GENERALI

Poiché i nostri rapporti con la Committente rimangono di tipo fiduciario, la ns. azienda è a disposizione in qualunque momento per variare di comune accordo il programma di lavoro concordato.

I costi per l'eventuale registrazione del presente contratto in caso d'uso sono a carico della Committente.

4 RISERVATEZZA

I dati personali forniti verranno trattati da IQS Srl con sede legale in via Pertini, 39 20041 Bussero (MI). Titolare del trattamento – come indicato nell'informativa disponibile a richiesta o sul sito web www.iqssrl.eu.

L'accettazione della presente offerta costituisce peraltro autorizzazione formale, ai sensi e per gli effetti degli artt. 7, 12, 13 e ss. GDPR, al trattamento dei dati di cui alla presente istanza.

I metodi e gli strumenti tecnici di lavoro adottati da IQS fanno parte integrante del know how professionale e pertanto si richiede per essi la non divulgazione.

5 ACCETTAZIONE DELL'ORDINE

L'ordine si intende confermato con la restituzione di una copia firmata per accettazione del presente contratto, o della emanazione di un ordine che recepisca integralmente le condizioni qui contenute; contestualmente decorrono i tempi indicativamente programmati

Presentazione della Società



I.Q.S. Ingegneria Qualità e Servizi S.r.l.

1 I.Q.S. Ingegneria, Qualità e Servizi S.r.l.

1.1 Presentazione di I.Q.S

IQS è una società di ingegneria, **certificata UNI EN ISO 9001**, che opera dal 1995 nel settore dei Servizi di Ingegneria per l'Impresa ed in particolare nelle aree della Gestione Aziendale, dell'Ambiente e dell'Energia..

IQS è fornitore qualificato CONSIP sul Mercato Elettronico (MEPA) per il Bando "Servizi" per la fornitura di:

- Servizi di supporto specialistico
- Servizi di Formazione
- Servizi per la gestione dell'energia
- Servizi Professionali - Architettionici, di costruzione, ingegneria, ispezione e catasto stradale

IQS è fornitore qualificato sul Portale degli Acquisti in Rete della Pubblica Amministrazione per la Regione Lombardia, per le seguenti attività:

- M 70.22.09 Altre attività di consulenza imprenditoriale e altra consulenza amministrativo-gestionale e pianificazione aziendale
- M 71.12.10 Attività degli studi di ingegneria
- M 71.12.20 Servizi di progettazione di ingegneria integrata
- M 71.20.21 Controllo di qualità e certificazione di prodotti, processi e sistemi
- M 74.90.21 Consulenza sulla sicurezza ed igiene dei posti di lavoro
- M 74.90.29 Altre attività di consulenza in materia di sicurezza
- M 74.90.93 Altre attività di consulenza tecnica nca
- QUALIFICAZIONI PER SETTORI SPECIFICI
 - PRO.04.10 INGEGNERE
 - PRO.04.02 ARCHITETTO
 - PRO.04.08 GEOMETRA
 - PRO.04.14 PRESTAZIONE DI ALTRI SERVIZI DI AREA TECNICA)
 - PRO.04.15 CERTIFICATORE ENERGETICO
 - PRO.06.01 PROFESSIONI DI SERVIZI ATTINENTI L'ARCHITETTURA E L'INGEGNERIA EX D.LGS. 163/06

IQS utilizza strumenti di lavoro che consentono di fornire ai propri clienti progetti e servizi tempestivi e completi.

1.1.1 Vision

IQS vuole essere un punto di riferimento per le Aziende nello sviluppo di strumenti per l'efficienza organizzativa e di gestione ottimale delle risorse aziendali.

1.1.2 Mission

IQS sviluppa programmi mirati all'Organizzazione del Cliente e ai Suoi progetti di crescita.

1.1.3 I Valori

- La collaborazione ed il coinvolgimento del Cliente come strategia operativa;
- La capacità di fornire prestazioni ad alto livello di integrazione per ridurre i tempi di realizzazione del servizio e i costi per l'attuarazione;
- La crescita professionale delle proprie risorse, quale strumento per proporsi al mercato con competenze e capacità operative adeguate;
- La crescita dei nostri Clienti.

1.2 Qualifiche

Il Team di **IQS** è costituito da specialisti d'ambito qualificati per le attività di consulenza offerte. In particolare tra il nostro personale annoveriamo:

- Valutatori di Sistemi di Gestione della Qualità;
- Valutatori di Sistemi di Gestione Ambientale;
- Valutatori di Sistemi di Gestione per l'energia - Energy Management System (EnMS) – Norma EN 50001,
- Valutatori di Sistemi di Gestione della Responsabilità Sociale SA 8000, accreditati dal SAI;
- Valutatori di Sistemi di Gestione della Sicurezza delle Informazioni – Norma ISO 27001;
- Valutatori di Sistemi di Gestione della Sicurezza dei Lavoratori – Norma ISO 45001
- Valutatori di Sistemi di Gestione del Rischio Igienico Alimentare secondo gli standard ISO 22000, IFS e BRC;
- Ingegneri abilitati a rilasciare Asseverazioni
- Ingegneri abilitati a ricoprire il ruolo di CSE (Coordinatore per l'Esecuzione dei Lavori);
- Ingegneri abilitati a ricoprire il ruolo di RSPP (Responsabile Servizio Prevenzione e Protezione);
- Ingegneri abilitati a ricoprire il ruolo di Energy Manager (legge 10/91)
- Ingegneri abilitati a ricoprire il ruolo di EGEE - Esperto in Gestione Energia (UNI CEI 11339)
- Ingegneri iscritti all'albo, abilitati all'esercizio della professione nei settori civile e industriale;
- Certificatori Energetici accreditati in Lombardia, Piemonte, Valle d'Aosta, Liguria, Emilia Romagna, Lazio, Friuli Venezia Giulia, Provincia di Trento, Marche, Umbria, Abruzzo, Sicilia e secondo le Linee Guida Nazionali
- Esperti in Termografia con patentino di 2° Livello;
- Data Protection Officer (UNI 11697)

2 I Servizi per la Gestione Aziendale

I Sistemi di gestione aziendali rappresentano uno strumento direzionale per il governo dei processi.

IQS accompagna i Clienti nel percorso di progettazione, certificazione e assistenza per tutti gli schemi generali e settoriali.

IQS è in grado di offrire i seguenti servizi sia durante la fase di realizzazione del sistema sia successivamente all'ottenimento della certificazione:

- Analisi dei processi necessari alla realizzazione del sistema
- Progettazione e implementazione del sistema conforme alle norme di riferimento
- Formazione al personale coinvolto nel sistema
- Realizzazione di audit interni e presso i fornitori (audit di II parte)
- Copertura del ruolo di Responsabile del Sistema di Gestione
- Assistenza durante la fase di certificazione del sistema da parte di Organismi terzi accreditati
- Assistenza per il mantenimento della certificazione del sistema
- Conduzione campagne di Customer satisfaction



2.1 Sistemi di Gestione della Qualità

IQS sviluppa sistemi di Gestione della Qualità a compendio dei processi organizzativi utilizzati dal Cliente ed in particolare:

- Progetta il Sistema Aziendale per la Gestione della Qualità (in accordo alla UNI EN ISO 9001);
- Sviluppa la documentazione del Sistema Qualità;
- Gestisce e conduce gli Audit Interni periodici sul Sistema Qualità;
- Gestisce attività di sorveglianza e qualifica dei fornitori;
- Fornisce assistenza nell'ottenimento della Certificazione da parte di Enti terzi;
- Fornisce assistenza per la Gestione del Sistema Qualità in Outsourcing.

IQS grazie all'esperienza acquisita, fornisce la propria attività di consulenza a numerosi settori merceologici tra cui:

- Settore industriale manifatturiero
- Settore Alimentare
- Settore delle Costruzioni
- Settore Servizi e Multinutritivi
- Settore Formazione
- Settore Assicurativo e Pubblica Amministrazione

2.2 Sistemi di Responsabilità Sociale

La norma Internazionale SA 8000 (Social Accountability 8000) o Sistema di Responsabilità Sociale (UNI ISO 26000) costituisce il primo standard a livello internazionale con cui si garantisce che l'azienda è socialmente responsabile, cioè si impegna al rispetto delle regole dell'etica del lavoro e ricusa apertamente tutte le condizioni lavorative caratterizzate da discriminazione, dallo sfruttamento, dall'iniqua retribuzione e dall'insalubrità del luogo di lavoro.

IQS vuol dare il suo contributo:

- promuovendo la diffusione di una cultura organizzativa eticamente responsabile;
- favorendo l'adozione di sistemi di gestione orientata alla Qualità Totale (Sistema di Gestione Integrato Qualità/Ambiente/Sicurezza/Etica);
- accompagnando i clienti alla certificazione SA 8000;
- assistendo nella stesura di un Bilancio Sociale.

IQS sviluppa sistemi di Gestione della Responsabilità Sociale, ed in particolare:

- Progetta e sviluppa il Sistema Aziendale per la Gestione della Responsabilità Sociale;
- Fornisce assistenza nell'ottenimento della Certificazione da parte di Enti terzi

2.3 Customer Satisfaction

Una strategia aziendale orientata a soddisfare i bisogni (anche quelli latenti) del cliente consente di ottenere la "fidelizzazione" e costruire quindi rapporti duraturi nel tempo, ampliando anche la gamma di servizi/prodotti offerti. L'azienda che pone il cliente al centro delle proprie strategie deve essere veramente capace di ascoltare e capire il cliente.

Il progetto di Customer Satisfaction definito da vi offre:

- Individuazione insieme al cliente interno ed esterno:
 1. dei fattori di qualità ed analisi degli attributi di valore (elementi portatori di valore per il cliente),
 2. dei fattori di successo,
 3. delle criticità organizzative;
- Definizione di indici che rilevino con chiarezza e semplicità i fattori della qualità del servizio/prodotto che causano soddisfazione o insoddisfazione;
- Analisi e monitoraggio del livello di Customer Satisfaction.



2.4 PRIVACY

- Effettuazione compliance di valutazione degli adempimenti di legge applicabili sulla base della tipologia di dati trattati
- Predisposizione documentazione di riferimento (informativa, acquisizione consenso, liberatorie, ecc.)
- Copertura ruolo DPO
- Supporto nell'implementazione degli adempimenti legislativi
- Formazione

2.5 Gestione del Credito: CRMS FP 07

VUOI MIGLIORARE LA TUA GESTIONE DEL CREDITO?

La crisi dell'economia mondiale si è riflessa anche sul portafoglio crediti delle aziende italiane.

Da una parte, la dinamica dei crediti a rischio suggerisce prudenza e un'attenta valutazione del proprio portafoglio clienti; dall'altra, l'aumento della concorrenza porta le aziende a sfruttare tutte le leve competitive, incluso il credito al cliente. In questo scenario si inserisce la Certificazione del Sistema di Gestione per il Credito, in accordo allo schema CRMS FP 07:2015 - "Credit Risk Management Systems Requirements" (www.crmsfp.org), recentemente riconosciuto da Accredia quale schema di certificazione.

FINALITÀ E BENEFICI DELLO SCHEMA

Un sistema di gestione del credito consente alle organizzazioni di:

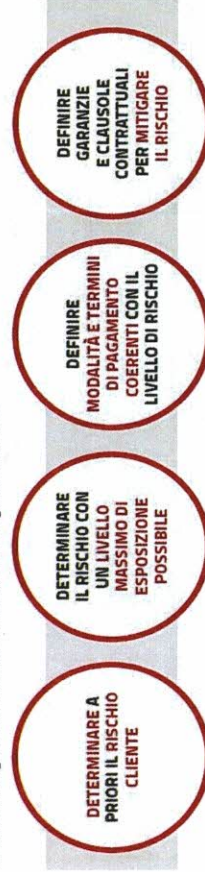

Grazie a questa procedura è possibile espandere le vendite senza compromettere l'equilibrio economico e finanziario dell'azienda. IQS, forte della sua esperienza nell'ambito dei sistemi di gestione, è in grado di seguirvi per un percorso di analisi e di certificazione.

2.6 Sistema di Gestione della Sicurezza delle Informazioni

La norma UNI CEI ISO/IEC 27001 definisce i requisiti per un SGSI (Sistema di Gestione della Sicurezza delle Informazioni) in particolare per gli aspetti della sicurezza fisica, logica ed organizzativa (Information Security Management System - ISMS). Tale Norma è progettata per garantire la selezione di controlli di sicurezza adeguati e proporzionati. In questo modo è possibile proteggere le informazioni e dare fiducia agli stakeholder, in particolare ai propri clienti. E' facilmente integrabile con i Sistemi di Gestione per la Qualità.

La norma UNI CEI ISO/IEC 27001 può essere adottata da qualsiasi organizzazione, di qualsiasi dimensione e settore di attività. Particolarmente interessati sono i settori pubblico, finanziario, il settore IT, comprese le società che gestiscono le informazioni per conto terzi, al fine di garantire la protezione delle informazioni dei propri clienti.

IOS sviluppa sistemi di Gestione della Sicurezza delle Informazioni, ed in particolare, supporta i Clienti per:

- Individuare gli assets aziendali;
- Analizzare i rischi e definire il piano di trattamento;
- Individuare i controlli per la gestione della Sicurezza delle Informazioni;
- Redigere la Dichiarazione di Applicabilità (Statement of applicability);
- Sviluppare la Documentazione di Sistema,;
- Condurre Audit periodici.

2.7 Altre Certificazioni

- **Sicurezza delle Informazioni** : UNI CEI ISO/IEC 27001 → Sistemi di gestione della sicurezza delle informazioni
- **Sicurezza Alimentare**:
 - UNI EN ISO 22000 → Sistemi di gestione per la sicurezza alimentare – Requisiti per qualsiasi organizzazione nella filiera alimentare
 - UNI EN ISO 22005 → Sistema di rintracciabilità nelle filiere agroalimentari
 - IFS (International Food Standard)
 - BRC Global Standard – Storage and Distribution (GSSD): Requisiti per stoccaggio, distribuzione e commercializzazione all'ingrosso di prodotti alimentari
- **Laboratori di Prova**: UNI CEI EN ISO/IEC 17025 → Requisiti generali per la competenza dei laboratori di prova e di taratura
- **Call / Contact Center**: UNI EN 15838 → Centri di contatto – Requisiti del servizio
- **Sicurezza Stradale**: UNI ISO 39001 → Sistemi di gestione della sicurezza del traffico stradale
- **Anticorruzione**: UNI ISO 37001 → Sistemi di gestione per la prevenzione della corruzione
- **Formazione**: UNI ISO 29990 → Servizi per l'apprendimento relativi all'istruzione e alla formazione non formale
- **Organismo di Ispezione**: UNI ISO 29990 → Servizi per l'apprendimento relativi all'istruzione e alla formazione non formale

2.8 Formazione



essendo convinta che la formazione continua sia una delle variabili strategiche del successo organizzativo, progetta e tiene corsi su:

- Processi di Organizzazione Aziendale;
- Gestione del Sistema Qualità;
- Gestione del Sistema di Responsabilità Sociale;
- Gestione dei Sistemi Integrati;
- Customer Satisfaction

3 I Servizi per il Settore delle Costruzioni e delle Infrastrutture

3.1 I Servizi di Quality Engineering, Sorveglianza Lavori e monitoraggio ambientale

IQS ha maturato esperienze significative nell'attività di Sorveglianza e Monitoraggio Lavori per grandi opere ed infrastrutture tra le più importanti realizzate in Italia.

Tale know how ha permesso ad IQS di fornire Servizi di Quality Engineering finalizzati ad essere validi strumenti di controllo e verifica per le Committenze e le Direzioni Lavori.

IQS in particolare fornisce i seguenti servizi:

- Controllo e verifica, durante la fase di costruzione, dell'applicazione dei capitolati;
- Qualifica e controllo dei fornitori, degli impianti di produzione e di laboratorio;
- Emissione di documenti quali "Piani della Qualità", "Piani di controllo Qualità", "Piani di controllo Ambientale" e relativo monitoraggio in campo;
- Supporto alle Direzioni Lavori per la gestione delle attività di verifica e controllo Lavori;
- Condizione di attività di Auditing e relativo Reporting;
- Formazione del personale addetto al controllo Qualità, alla Sorveglianza Lavori, ai monitoraggi ambientali.
- Servizi di Quality Engineering
- Consulenza e supporto per la predisposizione del Piano d'Azione per l'Energia Sostenibile (PAES);
- Supporto nella redazione ed attuazione del Piano Energetico Comunale (PEC) e del Piano Regolatore
- Illuminazione Pubblica (PRUC) e del Piano Generale del Territorio (PGT);
- Certificazione e Diagnosi energetica degli edifici secondo la vigente normativa;
- Formazione in materia di gestione energetica degli edifici;
- Supporto/copertura del ruolo di Energy Manager;
- Consulenza nella redazione/integrazione del regolamento edilizio.
- **Supporto al RUP per le attività Sorveglianza lavori e Quality Engineering.**

3.2 Consulenza per la Gestione della Sicurezza nei posti di lavoro e nei cantieri

IQS sviluppa sistemi di gestione della Sicurezza Aziendale per:

- aumentare il livello di sicurezza nei luoghi di lavoro e nei cantieri temporanei e mobili;
- aumentare il livello di tutela dei lavoratori;
- rendere la sicurezza parte integrante dei sistemi di gestione ambientale.

IQS si occupa di:

- analisi dei rischi dell'ambiente di lavoro e azioni di prevenzione;
- aspetti normativi;
- Testo Unico sulla Sicurezza: correlazioni e modalità gestionali;
- individuazione responsabilità e funzioni;
- verifiche periodiche dei luoghi di lavoro;
- pianificazione e gestione degli obiettivi;
- documentazione Sistema di Gestione per la Sicurezza.

3.3 Formazione

IQS propone corsi progettati appositamente per il settore Costruzioni ed infrastrutture. Alcuni dei temi trattati sono:

- Gestione delle attività di Quality Engineering;
- Sorveglianza Lavori e Sorveglianza Fornitori;
- Sicurezza e Tutela Ambientale;

4 I Servizi di Ingegneria per la Sostenibilità Ambientale e l'Efficienza Energetica

4.1 Servizi offerti per l'efficienza energetica

IQS è in grado di offrire servizi di analisi del sistema edificio-impianto che coinvolgono aspetti costruttivi ed impiantistici, attraverso le seguenti azioni:

- **Audit energetico:** consiste nella definizione della carta d'identità energetica di un edificio. Si provvede alla raccolta dei dati relativi:
 - al contesto climatico geografico in cui si trova l'edificio;
 - alle caratteristiche tecnico-costruttive dell'involucro;
 - agli impianti di climatizzazione;
 - agli eventuali sistemi di controllo contenuti nell'edificio;
 - ai consumi storici.
- **Diagnosi energetica** e relativi studi di fattibilità, con analisi tecnico economiche;
- **Diagnosi Energetica su Impianti industriali** e relativi studi di fattibilità, con analisi tecnico economiche
- **Energy Management**, e supporto per l'adempimento di quanto previsto dalla legge 10/91
- **Certificazione energetica:** consiste nella determinazione della prestazione energetica dell'edificio calcolata in funzione dei dati raccolti. Certifica il Fabbisogno di Energia Primaria, la classe di appartenenza dell'edificio, o dell'unità immobiliare, ed eventualmente alcuni parametri energetici caratteristici dell'edificio in relazione al sistema di certificazione energetica in vigore (in accordo con la Direttiva Europea 2002/91/CE (recepita dal D.Lgs 192/05 e s.m.), ed i corrispondenti valori massimi ammissibili fissati dalla normativa in vigore per il caso specifico o, ove non siano fissati tali limiti, per un identico edificio di nuova costruzione
- **Supporto tecnico alla progettazione sostenibile** di interventi di edilizia residenziale, terziaria ed edifici pubblici finalizzato all'applicazione delle indicazioni contenute nel Regolamento Edilizio del Comune in cui sarà ubicato il prodotto edilizio

4.1.1 Audit Energetico

IQS offre il servizio di audit energetici attraverso un team di tecnici specializzati.

Il rapporto di audit rappresenta una valutazione energetica dello stato di fatto dell'edificio, ovvero preventiva rispetto ad eventuali interventi di riqualificazione energetica. Data la natura dei dati necessari alla compilazione della scheda anagrafica saranno previste due tipologie di attività da svolgere per ogni edificio. In primo luogo è opportuno il reperimento e la consultazione di tutto il materiale presente negli archivi comunali o dei singoli edifici, in particolare:

- i progetti depositati presso l'ufficio tecnico per la ricostruzione delle soluzioni costruttive ed impiantistiche adottate;
- i piani attuati e previsti di manutenzione;
- le bollette per il consumo elettrico e termico.

Oltre all'analisi documentale sono effettuati uno o più sopralluoghi sull'edificio finalizzati alla rilevazione in situ non solo delle reali condizioni dell'involucro edilizio e degli impianti, ma anche delle modalità occupazionali, fruttive e gestionali, necessari per riprodurre nel modo più fedele possibile l'uso che viene fatto dell'edificio per valutarne consapevolmente il relativo comportamento energetico.

4.1.2 Diagnosi Energetica

- I.Q.S.**, attraverso tecnici specializzati, offre il servizio di Diagnosi energetica che si articola nelle seguenti fasi:
- raccolta ed analisi della documentazione di progetto dell'edificio, dei suoi impianti e dei dati storici di consumo;
 - analisi delle eventuali esigenze specifiche di intervento evidenziate dal committente;
 - sopralluogo in situ per l'acquisizione e la verifica dei dati strutturali ed impiantistici;
 - esecuzione di prove e misure strumentali ove necessario, quali ad es. indagine termografica, misura della trasmittanza e monitoraggio microclimatico;
 - elaborazione del modello virtuale dell'edificio tramite appositi software;
 - simulazione delle alternative di intervento;
 - valutazione di fattibilità ed analisi costi-benefici delle alternative;
 - analisi ambientali;
 - elaborazione dei risultati nel "Report di diagnosi energetica" e presentazione al committente.

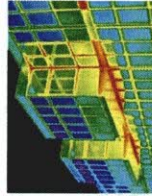

4.1.3 Testing Energetico

Il **Testing Energetico** consiste di una serie di misure e prove strumentali effettuate direttamente sull'edificio al fine di quantificare alcune variabili fisiche, necessarie per valutare in modo approfondito la prestazione energetica dell'immobile. Tali misure possono essere mirate ad acquisire dati ed informazioni altrimenti non disponibili oppure a verificare in campo la coerenza tra le effettive caratteristiche delle strutture e degli impianti con i dati di progetto. I risultati di ogni misura e prova vengono verificati e validati tramite apposite procedure e presentati al committente attraverso i Report di prova.

Attraverso i dati rilevati ed utilizzando opportuni software di diagnosi e certificazione energetica è possibile determinare l'effettivo livello di efficienza energetica dell'edificio, verificarne i consumi e definire le alternative di riqualificazione, nonché verificare se la classe energetica è stata correttamente attribuita.

4.1.4 Energy management

I.Q.S., attraverso tecnici specializzati, assume il ruolo in outsourcing di Energy Manager. Il servizio prevede l'adempimento di quanto previsto dalla legge 10/91, in particolare la raccolta dei dati e l'analisi ed ottimizzazione dei consumi energetici. Il servizio è strutturato secondo le seguenti fasi:

- Analisi dei processi produttivi.** La prima attività è l'interfacciamento con le varie funzioni che compongono la struttura.
- Raccolta dati.** Si acquisiscono i documenti di tutti i contratti di fornitura elettrica e di combustibile per reperire informazioni sulle caratteristiche delle varie utenze.
- Definizione dei consumi e loro bilancio.** L'analisi dei consumi dell'impresa relativamente ai dati di consumo complessivo e ai dati globali di produzione, siano essi relativi a beni o servizi, permette di conoscere l'importanza della spesa e dei consumi energetici all'interno del bilancio dell'impresa in termini assoluti e relativi.
- Definizione delle attività di intervento.** Per la sensibilizzazione degli addetti nei vari settori, in particolare modo del personale addetto alla gestione e alla manutenzione delle centrali termiche e degli impianti elettrici e attraverso

azioni svolte direttamente dal Energy Manager proponendo ed effettuando analisi e valutazioni, interventi di modifica di procedure o impianti.

- Ottimizzazione delle forniture.** L'Energy Manager analizza i documenti contrattuali e contabili delle varie forniture energetiche verificandone i parametri contrattuali, l'esistenza di eventuali penali e discordanze rispetto ai dati in letteratura.
- Indicatori di consumo.** L'Energy Manager elaborerà indici specifici o indicatori di consumo energetico per le utenze maggiormente rilevanti: possono essere consumi specifici delle caldaie, kWh/m² di superficie illuminata, kWh/posto letto nelle strutture ospedaliere, m³ di gas /m² riscaldato nel settore terziario, m³ di gas / acqua asportata nelle lavorazioni industriali.
- Interventi gestionali.** Sulla base dell'osservazione diretta della modalità dei consumi e sulla risultanza degli indicatori, l'Energy Manager proporrà interventi di tipo gestionali, interventi che non richiedono particolari costi di investimento e riguardano le modalità di utilizzo delle apparecchiature esistenti. L'Energy Manager promuoverà dunque l'instaurarsi di buone pratiche tese ad evitare i consumi inutili e limitare le inefficienze di vario tipo.
- Progetti ad hoc.** Quando richiesto dalla direzione aziendale, l'Energy Manager predisporrà progetti che propongano soluzioni adeguate all'evoluzione delle tecnologie e tengano conto dei risultati ottenuti dall'elaborazione degli indicatori energetici.
- Aspetti finanziari.** Nel formulare le proposte, l'Energy Manager evidenzierà gli aspetti economici delle stesse e di quelli di tipo finanziario, in stretto accordo con la direzione dell'impresa.
- Resoconto.** I risultati conseguiti attraverso le azioni svolte e i relativi benefici economici verranno resi noti ai vari interessati nel loro sviluppo; la verifica del risultato finale conseguito verrà evidenziata sia agli operatori che alla direzione per incentivare la diffusione delle buone pratiche.

4.1.5 Certificazione Energetica

Certificazione Energetica: consente di conoscere il fabbisogno di energia primaria, ovvero quanta energia l'edificio consumerebbe in condizioni standard e con un utilizzo corretto da parte degli occupanti. È l'attestazione delle prestazioni energetiche dell'edificio attraverso un documento che comprende alcuni dati di riferimento che consentono ai consumatori di valutare e raffrontare tali prestazioni, nonché raccomandazioni per il loro miglioramento in termini di costi-benefici.

Certificato Energetico: è il documento attestante la prestazione energetica ed eventualmente alcuni parametri caratteristici del sistema edificio-impianti. Nell'attestato vengono altresì indicati la classe energetica di appartenenza dell'edificio oltre a possibili interventi migliorativi delle prestazioni energetiche del sistema edificio-impianti. Tale documento deve essere necessariamente predisposto da un professionista accreditato, estraneo alla proprietà, alla progettazione o alla realizzazione dell'edificio.

I.Q.S., attraverso tecnici abilitati, offre il servizio di certificazione energetica articolato nelle seguenti fasi:

- Raccolta ed analisi documentazione;
- Sopralluogo per l'acquisizione e la verifica dei dati strutturali ed impiantistici;
- Calcolo delle superfici disperdenti per tipologia e orientamento;
- Elaborazione software secondo la procedura prevista dalla Regione o dalle Linee Guida Nazionale;
- Elaborazione degli attestati di certificazione energetica;
- Eventuale gestione della pratica presso il Catasto Energetico regionale;
- Eventuale gestione della pratica presso il Comune di riferimento.

4.1.6 Progettazione Sostenibile

La necessità di contenere i consumi energetici degli edifici ha recentemente assunto un ruolo strategico nell'ambito dello sviluppo sostenibile, fortemente voluto dall'Unione Europea che ha introdotto specifiche direttive comunitarie, recentemente recepite dagli Stati membri. Dai dati europei emerge infatti che i consumi energetici per il riscaldamento degli edifici residenziali sono pari al 40 % del totale dell'energia consumata nei paesi della UE. Il settore civile è inoltre responsabile per Circa il 45 % delle emissioni di anidride carbonica.

Il servizio di Progettazione Sostenibile di **IOS** si colloca in questo contesto ed è orientato a migliorare la qualità ambientale degli immobili e degli spazi residenziali, produttivi e del terziario, attraverso il perseguimento di alcuni obiettivi cardine:

- La riduzione di consumo di energia da fonti non rinnovabili
 - La riduzione di consumo di materiali non rinnovabili
 - La riduzione dei costi legati al riscaldamento, raffrescamento e illuminazione dell'edificio
 - L'aumento del comfort abitativo
- Il servizio di Progettazione Sostenibile si concretizza nella definizione di interventi per l'ottimizzazione del risparmio energetico tramite:
- l'applicazione dei sistemi passivi (termoisolamento, soleggiamento, ventilazione, orientamento);
 - interventi di bioedilizia;
 - l'applicazione di sistemi solari e sistemi di raffrescamento passivi;
 - l'isolamento ed utilizzo di materiale per il controllo dell'inerzia termica;
 - l'installazione di sistemi di produzione di energia tramite fonti rinnovabili.

Per ognuna delle soluzioni proposte, viene elaborato uno studio di fattibilità tecnico-economica per guidare il cliente nella scelta dell'intervento da implementare.

IOS, sviluppa il servizio di progettazione sostenibile avvalendosi di un team di esperti qualificati. Il servizio di progettazione sostenibile si articola in diverse fasi che verranno sviluppate su richiesta del cliente:

- Indagine preliminare: identificazione della situazione iniziale e la valutazione dei potenziali interventi di miglioramento.
- Pianificazione degli interventi:
 - definizione di un piano di interventi per l'ottimizzazione del risparmio energetico
 - studio di fattibilità tecnico economica relativamente agli interventi individuati.
- Progettazione di impianti fotovoltaici e gestione delle pratiche GSE
- Assistenza alla realizzazione:
 - assistenza alla definizione dei capitolati per la realizzazione;
 - ricerca tecnica e commerciale dei materiali e delle soluzioni tecnologiche;
 - assistenza alla stipula dei contratti;
 - direzione lavori.
- Assistenza alla richiesta di finanziamenti/detractions:
- Adempimenti tecnici previsti per l'ottenimento dei finanziamenti;

IOS adotta, per la progettazione sostenibile degli edifici, i criteri e i metodi definiti da GBC ITALIA e che sono finalizzate alla certificazione LEHD dell'Edificio.

4.1.7 L'EFFICIENZA ENERGETICA PER LE AZIENDE

Per tutte le aziende sta diventando sempre più strategico, ridurre i consumi energetici per superare la carenza di energia e il progressivo aumento dei costi.

Una gestione efficiente dei consumi energetici, attraverso un controllo puntuale e sistematico, una conoscenza dei processi dal punto di vista energetico, non si può più rimandare.

Anche a livello legislativo, viene stimolato un percorso di efficientamento energetico (es. Direttiva 2012/27/UE del 25 ottobre 2012 sull'efficienza energetica) mediante Audit Energetici e sviluppo di Sistemi di Gestione dell'energia. Per rispondere a tali esigenze il percorso può svilupparsi su più livelli:

- **Audit o diagnosi energetica** per avere il quadro conoscitivo dei processi aziendali ed impiantistici sulle misure da attuare per l'efficientamento energetico
- **Sistema di gestione dell'energia** (ISO 50001:2011) per sviluppare un approccio di tipo sistemico al monitoraggio ed alla riduzione dei consumi energetici
- Implementazione di una specifica **piattaforma hardware/software per il monitoraggio dei consumi energetici (energys & efficiency)**

OBIETTIVI DEL SERVIZIO

- ✓ Realizzare un progetto di ENERGY MANAGEMENT per conseguire un omogeneo monitoraggio e controllo dei consumi energetici dello stabilimento
- ✓ percorso di efficienza volto a conseguire nel tempo, un reale ed omogeneo uso dell'energia con progressiva e continua riduzione dei costi e di minor impatto ambientale

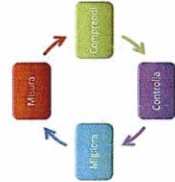

IL SERVIZIO OFFERTO DA IOS

Audit o diagnosi energetica

- ✓ determinazione della distribuzione dei consumi relativi ai diversi vettori energetici dello stabilimento creando una mappatura di tutte le utenze
- ✓ creazione di **uno o più modelli di consumo**, (tenendo conto degli Energy driver (es. temperature, umidità, portate, produzioni) tracciando il profilo di consumo aziendale (**baseline energetica**) mediante specifici indicatori di prestazione energetica
- ✓ individuazione degli interventi di **efficientamento energetico e del pay-back**



ISO 50001

- ✓ sviluppo del Sistema di Gestione secondo i requisiti della ISO 50001: politiche energetiche caratterizzate da obiettivi concreti e misurabili; identificazione degli usi dell'energia, individuando le aree di criticità e gli elementi che influiscono maggiormente sui consumi, previsione periodica dei consumi e la loro sistematica comparazione con i consumi effettivi, inserimento dei consumi energetici all'interno dei processi decisionali quali progettazione e acquisto di impianti, materie prime, servizi ecc.
- ✓ accompagnamento - quando richiesto- alla certificazione da parte di Ente Terzo

Sistema di monitoraggio e controllo

- ✓ Installazione di un sistema di monitoraggio e controllo della piattaforma Energy Efficiency che garantisca - **acquisendo i dati di consumo direttamente dagli analizzatori di rete da installare - il controllo dei modelli di consumo sviluppati**, attraverso carte dedicate CUSUM.
- ✓ La **Piattaforma Software di Energy & Efficiency** è costituita da moduli per effettuare Analisi Energetiche di Base ed Evolute (Audit, Modeling, Budgeting, Benchmarking, Procurement), da moduli per Monitorare i consumi energetici e individuare inefficienze e sprechi (Monitoring, Target Control, Budget Control, Bill Verification, Lighting Management) e da moduli di Ottimizzazione e Analisi Predittiva dei Malfunctionamenti per Massimizzare i Benefici Economici nella produzione di Energia (Fotovoltaico, Cogenerazione)

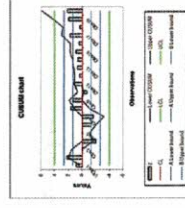

Referenze significative e CV

4.2 Diagnosi energetiche su siti industriali

N°	COMMITTENTE	TIPOLOGIA DI INTERVENTO ESEGUITO	OGGETTO	PERIODO DI ESECUZIONE DELL'INTERVENTO ESEGUITO	n. incarico
1.	ACQUE S.P.A.	Diagnosi Energetica su Impianti	consulenza per lo Sviluppo del Sistema di Gestione dell'Energia ai sensi della norma ISO 50001:2011 e assistenza per il mantenimento della certificazione. Realizzazione delle Diagnosi energetiche sui seguenti impianti: <ul style="list-style-type: none"> • C.LE DEL POLLINO • D INTERCOMUNALE • C.LE 1 BIENTINA • D PAGNANA • C.LE 2 BIENTINA • C.LE FILETTOLE • D PISA NORD • D LE LAME • C.LE SPORTIVA ACQUA • C.LE PAGANICO • C.LE SAN GIULIANO • D CAMBIANO • C.LE LAVAIANO • D LA FONTINA • C.LE VILLA MAIOLFI • C.LE PECCIOLI • C.LE CEPPARELLO • C.LE BACCANA • C.LE MONTELUPO • C.LE LEOPARDI POGGIBONSI 	Dal 02/03/12 al 28/02/13	Ordine n. 312.01 del 02/03/2012
2.	ACQUE S.P.A.	Diagnosi Energetica su Impianti	Aggiornamento Diagnosi Energetica Obbligatoria ai sensi del Dlgs 102/2014 PER I SEGUENTI IMPIANTI: <ul style="list-style-type: none"> • Impianto di depurazione di Pagnana (547,8 TEP) • Impianto di depurazione Intercomunale (573,50 tep) • Acquedotto del Pollino (635,95 tep) • Acquedotto di Caldaccoli (304 TEP) 	Dal 02/11/15 al 31/12/15	ordine n. 4700010487 del 02/11/2015 - nec. ref. rda n. 1081001799
3.	CAP HOLDING S.p.A.	Diagnosi Energetica su Impianti	consulenza per lo Sviluppo del Sistema di Gestione dell'Energia ai sensi della norma ISO 50001:2011 e Realizzazione dell'audit energetico dettagliato per <ul style="list-style-type: none"> • l'impianto di depurazione di Peschiera Borronco (CONSUMO E.E. 17,7 Gwh/anno) • l'impianto di depurazione di Pero (CONSUMO E.E. 9,2 Gwh/anno) 	dal 03/04/14 - al 09/07/2015	ORDINE N. 176/2014 - CIG ZP0E0E0E8

I.Q.S. Ingegneria Qualità e Servizi S.r.l.

N°	COMMITTENTE	TIPOLOGIA DI INTERVENTO ESEGUITO	OGGETTO	PERIODO DI ESECUZIONE DELL'INTERVENTO ESEGUITO	DE. INCARICO
4.	PATA S.p.A.	Diagnosi Energetica Industriale su Edificio e Impianti	Realizzazione della diagnosi energetica INDUSTRIALE, della termografia, della termoflussimetria e dei relativi studi di fattibilità per analizzare e proporre interventi di riqualificazione energetica per la Sede di Via Maestri del Lavoro - (Finanziato da Regione Lombardia - Progetto TREND) - 1	dal 01/09/10 al 21/03/11	FATTURA N° 045/11 DEL 21/03/2011
5.	Amiache	Diagnosi Energetica su Impianti	Realizzazione dell'analisi Energetica Iniziale sull'impianto di depurazione di Locate Triulzi -	dal 11/02/2011 al 31/12/2011	CIG 3174907D5 conferma del 11/02/2011 Prot. N. 1256.
6.	Amiache	Diagnosi Energetica su Impianti	Servizio di Analisi Energetica relativa a n. 4 impianti di depurazione gestiti da AMIACQUE SI secondo i requisiti della norma ISO 50001:2011:	dal 08/04/2013 al 31/01/2014	ordine n. 13000962/AT del 08/05/13 - CIG 513133222B
7.	AEB S.P.A.	Diagnosi Energetica su edificio pubblico	Realizzazione dell'audit energetico dettagliato per il centro sportivo "U. Trabattori" di Seregno composto da piscine, campi da tennis/calcio/rugby e palazzetto polifunzionale	dal 13/11/14 al 23/12/14	ordine n. 000 140422 del 13/11/14 - CIG ZA611BADFB
8.	S.P.T. S.p.A. - Servizi Pubblici Treccatesi	Diagnosi Energetica su Impianti	Realizzazione della Diagnosi energetica obbligatoria ai sensi del D.Lgs. 102/2014 sull'intero sistema acquedottistico (147,50 TEP)	dal 26/08/15 al 05/12/15	Ordine n. 2608075 - CIG ZA415CDDAD
9.	Abm next s.r.l.	Diagnosi Energetica su Impianti	Realizzazione della Diagnosi energetica obbligatoria ai sensi del D.Lgs. 102/2014 per la Centrale di Sollevamento e per il Pozzo 1 (887,50 tep)	dal 10/08/15 al 05/12/15	Ordine n. 081/15/AMF del 10/08/15
10.	S.I.L. S.P.A. SERVIZIO IDRICO INTEGRATO DEL BIELLESE E	Diagnosi Energetica su Impianti	Realizzazione della Diagnosi energetica obbligatoria ai sensi del D.Lgs. 102/2014 per i seguenti impianti: • CENTRALE DI SOLLEVAMENTO di Gattinara (VC) (TEP 221)	dal 04/09/15 al 05/12/15	ORDINE N. 100 DEL 04/09/15 - CIG Z3815E6E6C

N°	COMMITTENTE	TIPOLOGIA DI INTERVENTO ESEGUITO	OGGETTO	PERIODO DI ESECUZIONE DELL'INTERVENTO ESEGUITO	DE. INCARICO
11.	VERCELLESE ECOGENA S.R.L. Società del gruppo ACEA	Diagnosi Energetica su Impianti	Impianto di potabilizzatore Ingagna a Mongrando, Via Netro (kWh 668059 - TEP 125) Depuratore di Gattinara (kWh 440975 - TEP82,50). Realizzazione della Diagnosi energetica obbligatoria ai sensi del D.Lgs. 102/2014 per i seguenti impianti: • ACQUEDOTTO FIORA: Impianto sollevamento idrico (MWh 4.282 - 801 tep) a Malignano (Siena) • ACQUEDOTTO FIORA: Impianto sollevamento idrico (MWh 967 - 181 tep) a Sarteano (Siena) • GEAL: Sito virtuale (MWh 4.996 - 969 tep) a S. Alessio (Lucca) • PUBBLIACQUA: IMPIANTO ANCONELLA (impianto potabilizzazione di MWh 20.000 - 3.776 tep) di Firenze • PUBBLIACQUA: DEPURATORE S. COLOMBANO (MWh 12.953 - 2.722) a Firenze • PUBBLIACQUA: Impianto potabilizzazione della CENTRALE IDRICA MANTIGNANO (MWh 5.733 - 988 tep) a Firenze • PUBBLIACQUA: DEPURATORE CENTRALE PT (MWh 2.706 - 508 tep) a Pistoia • PUBBLIACQUA: Impianto potabilizzazione della CENTRALE OSMANNORO (MWh 1.972 - 369 tep) a Sesto Fiorentino • SOGEA: Impianto sollevamento idrico (MWh3.788 - 708 tep) a Rieti	dal 04/09/15 al 05/12/15	ORDINE n. D'ACQUISTO N. 4500014883 DEL 04/09/15
12.	SAL Società Acqua Lodigiana	Diagnosi Energetica su Impianti	Realizzazione della Diagnosi energetica obbligatoria ai sensi del D.Lgs. 102/2014 sui seguenti impianti: • Impianto di DEPURAZIONE di CASCINA/CASCINE/CASCINALI MALDOTTA a LODI (Consumo annuo kWh1.751.413 - TEP 327,51) • Impianto di CODOGNO (Consumo annuo kWh1.519.795 - TEP 284,20) • Impianto di BORGHETTO LODIGIANO (Consumo annuo kWh1.423.494 - TEP 266,19)	dal 02/10/15 al 05/12/15	Ordine n. 570/2015/61 n. prot 6974 del 02/10/15 CIG 209164F33C

N°	COMMITTENTE	TIPOLOGIA DI INTERVENTO ESEGUITO	OGGETTO	PERIODO DI ASSECUZIONE DELL'INTERVENTO ESEGUITO	DE. INCARICO
13.	ABBANOVA S.P.A.	Diagnostica Energetica su Impianti	Realizzazione della Diagnostica energetica obbligatoria ai sensi del D.Lgs. 102/2014 sui seguenti impianti: <ul style="list-style-type: none"> • Impianto di Potabilizzazione di Trunco Reale a Sassari (MWH 8.788,70 - TEP 1.643,49) • Depuratore Is Arenas di Cagliari (MWH 7.780,34 - TEP 1.454,92) • Sollevamento Idrico di Loc. Binzassidda a Mara SS (MWH 7.096,94 - TEP 1.327,13) • Impianto di Potabilizzazione di Agnata Liscia ad Arzachena OT (MWH 6.359,30 - TEP 1.189,19) • Sollevamento Idrico Su Gologone a Oliena NU (MWH 6.278,51 - TEP 1.174,08) • Sollevamento Idrico Monte Oro a Sassari (MWH 3.986,75 - TEP 745,52) • Impianto di Potabilizzazione di San Michele a Cagliari (MWH 3.554,07 - TEP 664,61) • Depuratore Funtana Veghina a Sassari (MWH 2.317,75 - TEP 433,42) • sollevamento Fognario Mariotti di Alghero SS (MWH 2.133,56 - TEP 398,98) • Sollevamento Fognario Baratta ad Olbia OT (MWH 1.472,15 - TEP 275,29) 	dal 02/10/15 - al 31/05/16	contratto del 21/12/2015 - n. MP11047998SAP - APPALTO 772015-CIG 64084878D7
14.	AZIENDA SPECIALE SERVIZI FARMACEUTICI E SOCIO SANITARI - S. GIULIANO MILANESE S.R.L.	Diagnostica Energetica su Impianti	Diagnostica energetica obbligatoria ai sensi del D.Lgs. 102/2014 per il Cimitero di via Battaglia dei Giganti /via Brigate partigiane (TEP 26,17)	Dal 01/12/15 al 05/12/15	FATTURA 201500185 DEL 28/12/15
15.	ACQUE SERVIZI S.R.L.	Diagnostica Energetica FLOTTA	Diagnostica energetica obbligatoria ai sensi del D.Lgs. 102/2014 per la flotta aziendale	Dal 23/07/15 al 05/12/15	ORDINE N. 4700009549 DEL 23/07/15
16.	GELSIA AMBIENTE S.R.L.	Diagnostica Energetica FLOTTA	Diagnostica energetica obbligatoria ai sensi del D.Lgs. 102/2014 per la flotta aziendale (865 TEP)	Dal 14/07/15 al 05/12/15	ORDINE N. 000150044 DEL 14/07/15 - CIG. Z701562CDS
17.	AEB S.P.A.	Diagnostica Energetica su	Realizzazione dell'audit energetico dettagliato per l' Impianto di Cogenerazione	05/12/2015	

N°	COMMITTENTE	TIPOLOGIA DI INTERVENTO ESEGUITO	OGGETTO	PERIODO DI ASSECUZIONE DELL'INTERVENTO ESEGUITO	DE. INCARICO
18.	ATA S.p.A. Via Caravaggio, 13 17100 Savona	Diagnostica Energetica su Impianti E FLOTTA	Viale Cimitero, centrale termica Via Londra e rete di riteriscaldamento annessa a Seregno (TEP 9,028)	Dal 04/11/2015 al 05/12/15	ORDINE N. 3223 DEL 04/11/2015 - CCI 0003 - CIG X9F0E0013 - CUP BS-0000-2015
19.	METROPOLITAN A MILANESE S.P.A.	Diagnostica Energetica su Impianti	Diagnostica energetica ai sensi del D.Lgs. 102/2014 per l'impianto di depurazione Milano San Rocco (6.782 tep)	Dal 21/04/16 al 30/09/16	ordine n. 16/17/2016 - ZCA1829678 - con. DEPUR - 010710
20.	CAP HOLDING	Diagnostica Energetica su Impianti	Diagnostica Energetica ai sensi del D.Lgs. 102/2014 degli impianti: <ul style="list-style-type: none"> • Impianto di depurazione di Abbiategrasso (409 tep)-REDE FG (1.595 tep)-REDE FG • Impianto di depurazione di Bresso (203 tep) -REDE AC • Impianto di potabilizzazione di Trezzo Centrale di via Visconti (202 tep) - REDE AC • Impianto di potabilizzazione di Robecchetto con Induno via Don Milani (44,6 tep) -REDE FG 	Dal 09/06/16 al 31/12/16	Ordine Aperto N.: 1601607 del 09/06/2016 RDA: 1600624 Cod. CIG: ZAS1A38826
21.	ACQUE INDUSTRIALI S.R.L.	Diagnostica Energetica su Impianti	Diagnostica Energetica ai sensi del D.Lgs. 102/2014 Impianto di depurazione di Pontedera in via Hangar, 30 - tep 306,4 kWh e 1.304.058	Dal 23/05/17 al 30/09/17	ORDINE N. 6600005008 DEL 23/05/2017
22.	METROPOLITAN A MILANESE S.P.A.	Diagnostica Energetica su Impianti	Aggiornamento diagnostica energetica ai sensi del D.Lgs. 102/2014 per l'impianto di depurazione Milano San Rocco (6.782 tep)	Dal 01/09/2017 al 30/11/2017	n. Ordine 16356/2017 - GIG Z5F1FA02
23.	Progepiter srl Via Piagora, 8 20016 PERO (MI)	Diagnostica Energetica su Impianti	attività di consulenza energetica a servizio del progetto ATV Spa Via Ombriano Colico	Dal 01/02/17 al 31/03/17	ordine n. 2008 del 23/02/2017
24.	ACQUE INDUSTRIALI S.R.L.	Diagnostica Energetica su Impianti	Diagnostica Energetica ai sensi del D.Lgs. 102/2014 Impianto di depurazione di Pontedera in via Hangar, 30 - tep 306,4 kWh e 1.304.058 -	Dal 02/04/18 al 31/12/18	
25.	TDK FOIL ITALY S.P.A.	Diagnostica Energetica su Impianti	Redazione Energy Review/Analisi Energetica rispondente ai requisiti minimi ISO 50.001:2018 e D. Lgs 102/2014	Dal 04/03/2019 al 31/07/2019	ord. acq. 4609851317544 dated 04.03.2019
26.	COGEIDE S.P.A. gestione Servizi pubblici locali	Diagnostica Energetica su Impianti	Aggiornamento del Piano di clusterizzazione e redazione nuove Diagnostica Energetiche ai sensi del Dlgs 102/2014 per il Depuratore Mozzanica (TEP 1.287,6) e per l'Acquedotto Mozzanica-Fornovo (TEP 40)	Dal 26/06/2018 al 31/12/2019	n.ord.: 104/sg - 2018 del 26/06/2018 c.f.: Z882425715

N°	COMITENTE	TIPOLOGIA DI INTERVENTO ESEGUITO	OGGETTO	PERIODO DI ESECUZIONE DELL'INTERVENTO ESEGUITO	DE. INCARICO
27.	CAP HOLDING S.P.A.	Diagnosi tipologica impianti	STUDIO DI SCREENING DEGLI OBBLIGHI AI SENSI DEL D. Lgs. 102/2014 E REDAZIONE DI UN MODELLO TIPOLOGICO DI DIAGNOSI ADEGUABILE AGLI IMPIANTI DI BASSA COMPLESSITÀ	Dal 17/12/2018 al 27/01/2020	Ordine: 1805042 DEL 17/12/2018 RDA: 1801060 CIG: CIG ZCB35C0B4
28.	SAL Società Acqua Lodigiana	Diagnosi Energetica su Impianti	Realizzazione della Diagnosi energetica ai sensi del D.Lgs. 102/2014 sui seguenti impianti: <ul style="list-style-type: none"> Impianto di potabilizzazione di Borghetto Lodigiano (TEP 290,3) Impianto di potabilizzazione di Casalpusterleno Via Cadorna (TEP 200,0) Centrale idrica di Codogno Via Resistenza (TEP 225,2) Centrale idrica di Lodi - San Grato (TEP 228,6) 	dal 31/12/2018 - al 05/12/19	ORDINE N. 0172030001 DEL 31/12/2018 RDA: ZAF268AGC
29.	ACQUE S.P.A.	Diagnosi Energetica su Impianti	Aggiornamento Diagnosi Energetica ai sensi del D.Lgs. 102/2014 PER I SEGUENTI IMPIANTI: <ul style="list-style-type: none"> Impianto di depurazione di Pagmana (420,2 TEP) Impianto di depurazione Intercomunale (762,5 TEP) Acquedotto di Caldaccoli (193,4 TEP) Acquedotto del Pollino (432,2 tep) 	Dal 06/02/19 al 30/10/19	Ordine di acquisto 660016268 del 06/02/2019
30.	S.I.I. S.P.A. SERVIZIO IDRICO INTEGRATO DEL BIELLESE E VERCELLESE	Diagnosi Energetica su Impianti	Realizzazione della Diagnosi energetica ai sensi del D.Lgs. 102/2014 per i seguenti impianti: <ul style="list-style-type: none"> Depuratore di GATTINARA (TEP 85,40) Potabilizzatore di MONGRANDO (TEP 127,3) Centrale di sollevamento di Gattinara (VC) (TEP 216,2) 	dal 24/07/19 - al 05/12/19	Ordine 131/P del 24/07/19 - CIG ZB252904D3
31.	Industrie Chimiche Forestali S.p.A.	Diagnosi industriale	Redazione Diagnosi Energetica rispondente ai requisiti D. Lgs 102/2014 dello stabilimento di Marcallo con Casone	Dal 28/08/19 al 05/12/19	confirma del 28/08/19
32.	CAP HOLDING SPA	Diagnosi Energetica su Impianti	Diagnosi Energetiche ai sensi del D.Lgs. 102/2014 degli impianti: <ul style="list-style-type: none"> Impianto di depurazione di Peschiera Borromeo (TEP 3.581,4) Impianto di depurazione di Bresso (TEP 1.490,1) Impianto di depurazione di Rozzano (TEP 1.222,3) 	Dal 17/09/19 al 05/12/19	Ordine Aperto N.: 1904040 del 17/09/2019 RDA: 1900797 CIG: Y2529626A84

N°	COMITENTE	TIPOLOGIA DI INTERVENTO ESEGUITO	OGGETTO	PERIODO DI ESECUZIONE DELL'INTERVENTO ESEGUITO	DE. INCARICO
33.	MILANO RISTORAZIONE SPA	Diagnosi industriale	Servizio di Diagnosi Energetica SU 4 CENTRI COTTURA: Colleoni, Dora Baltea, Sammartini, Ucelli Di Nemi.	Dal 03/09/19 al 31/10/19	n. rdo 2923269 del 03/09/2019 CIG Z92841E85
34.	Abm next s.r.l.	Diagnosi Energetica su Impianti	Realizzazione della Diagnosi energetica obbligatoria ai sensi del D.Lgs. 102/2014 per la Centrale di Sollevamento e per il Pozzo 1 (TEP 912,5)	dal 10/08/19 - al 05/12/19	Ordine n. 569 del 23/08/2019 CIG Z56244C9E0
35.	A.S.I.A. Azienda Servizi Igiene Ambientale - Napoli S.p.A.	Diagnosi Energetica su FLOTTA	Diagnosi energetica ai sensi del D.Lgs. 102/2014 per la flotta aziendale (TEP 3.294,62)	Dal 28/10/19 al 05/12/19	PNI 033/2019 cig Z0429D0752
36.	VALLE CAMONICA SERVIZI VENDITE S.P.A. A SOCIO UNICO COGESER SPA	Diagnosi Energetica su Impianti	Diagnosi energetica ai sensi del D.Lgs. 102/2014 per la centrale termica Edolo e di Capo di Ponte; Assunzione ruolo di Energy Manager per anno 2020.	Dal 04/10/19 al 31/01/20	Ordine: VCSV-00000559 DEL 04/10/2019 - CIG Z892981F99
37.	METROPOLITAN A MILANESE S.P.A.	Diagnosi Energetica su Impianti	Diagnosi energetica ai sensi del D.Lgs. 102/2014 per Centrale cogenerazione Proletto	Dal 04/10/19 al 05/12/19	ordine n. 105 del 11/04/19 - cig 7370786306
38.	METROPOLITAN A MILANESE S.P.A.	Diagnosi Energetica su Impianti	Diagnosi energetica ai sensi del D.Lgs. 102/2014 per l'impianto di depurazione Milano Nosetto (7.783,2 tep)	Dal 16/03/2021 al 13/07/2021	COMM.ASISI-ORDINE N. 13/M/21/18 DEL 14/06/18 - CIG Z1023F942D
39.	METROPOLITAN A MILANESE S.P.A.	Diagnosi Energetica su Impianti	Aggiornamento diagnosi energetica ai sensi del D.Lgs. 102/2014 per l'impianto di depurazione Milano San Rocco (TEP 7.055,6)	Dal 16/03/2021 al 13/07/2021	COMM.ASISI-ORDINE N. 13/M/21/18 DEL 14/06/18 - CIG Z1023F942D
40.	GELSIA AMBIENTE S.R.L.	Diagnosi Energetica su FLOTTA	Aggiornamento della Diagnosi energetica obbligatoria ai sensi del D.Lgs. 102/2014 per la flotta aziendale (993 TEP)	2019	
41.	MARGI S.R.L.	Diagnosi Energetica su Impianti	Diagnosi energetica ai sensi del D.Lgs. 102/2014 per lo stabilimento	Dal 05/11/2020 AL 04/12/2020	ordine n. 214/S del 05/11/2020

N°	COMITENTE	TIPOLOGIA DI INTERVENTO ESCELUITO	OGGETTO	PERIODO DI ESECUZIONE DELL'INTERVENTO FATTO ESCELUITO	ref. incarico
42.	Progepiter S.r.l.		Supporto tecnico e specialistico per l'esecuzione di Diagnosi Energetiche del vostro cliente commessa 30763 in riferimento al sito Sede Nola Interporto	Dal 28/11/2019 AL 28/02/2020	ORDINE n. 2301301 del 31/03/2023
43.	Progepiter S.r.l.		Supporto nella redazione della Diagnosi Energetica ai sensi del Dlgs 102/2014 del sito della NEOTRON di Modena	Dal 01/09/2020 AL 31/10/2020	Fattura 202000170 del 31/10/2020
44.	Tdk Foil Italy S.p.a.	Diagnosi Energetica su Impianti	Aggiornamento Energy Review/Analisi Energetica rispondente ai requisiti minimi ISO 50001:2018 e D. Lgs 102/2014	Dal 14/01/2021 AL 31/03/2021	Nr. Ordine 4504317735 / 543
45.	Studio Associato Silvano Geom. Roberto E. Mazzucco Ing. Elena Beckers Industrial Coatings Italia S.p.a.	Diagnosi Energetica su Impianti	Supporto per la redazione della Diagnosi Energetica ai sensi del D.Lgs. 102/2014 per NUOVA SOCOPLAS SRL	Dal 11/01/21 al 01/02/21	Fattura 21/0010 del 01/02/21
46.	ACQUA NOVARA.VCO S.P.A.	Diagnosi Energetica su Impianti	Redazione Diagnosi Energetica rispondente ai requisiti D. Lgs 102/2014 e relativi adempimenti (728,2, 7ep)	Dal 16/11/21 al 25/07/22	Ordine del ACQ21101480 del 16/11/2021
47.	ACQUA NOVARA.VCO S.P.A.	Diagnosi Energetica su Impianti	Esecuzione delle diagnosi energetiche presso gli impianti di Acqua Novara.VCO S.p.A., ai sensi del D.Lgs. 102/2014 per: - Impianto di depurazione acque reflue di CERANO del 04/11/2022 e - Impianto di depurazione acque reflue di FARA NOVARESE del 04/11/2022	Dal 03/08/22 al 30/01/23	Ordine n. 1434 del 03/08/2023 CIG: 29F375FF79
48.	Amiaque Srl	Diagnosi Energetica su Impianti	Redazione della diagnosi energetica industriale ai sensi del D.Lgs 102/2014 per l'ACQUEDOTTO DI TREZZO SULL'ADDA	Dal 31/03/23 al 05/12/23	Ordine n. 2301301 del 31/03/2023 CIG: Y023A9F942
49.	Amiaque Srl	Diagnosi Energetica su Impianti	Redazione della diagnosi energetica industriale ai sensi del D.Lgs 102/2014 per l'impianto di DEPURAZIONE di MELEGNANO	Dal 31/03/23 al 05/12/23	Ordine n. 2301301 del 31/03/2023 CIG: Y023A9F942
50.	Amiaque Srl	Diagnosi Energetica su Impianti	Redazione della diagnosi energetica industriale ai sensi del D.Lgs 102/2014 per l'impianto di DEPURAZIONE di ASSAGO	Dal 31/03/23 al 05/12/23	Ordine n. 2301301 del 31/03/2023 CIG: Y023A9F942
51.	Amiaque Srl	Diagnosi Energetica su Impianti	Redazione della diagnosi energetica industriale ai sensi del D.Lgs 102/2014 per l'impianto di DEPURAZIONE di CALVIGNASCO	Dal 31/03/23 al 05/12/23	Ordine n. 2301301 del 31/03/2023 CIG: Y023A9F942
52.	Amiaque Srl	Diagnosi Energetica su Impianti	Redazione della diagnosi energetica industriale ai sensi del D.Lgs 102/2014 per l'impianto di DEPURAZIONE di CASSANO D'ADDA	Dal 31/03/23 al 05/12/23	Ordine n. 2301301 del 31/03/2023 CIG: Y023A9F942
53.	Amiaque Srl	Diagnosi Energetica su Impianti	Redazione della diagnosi energetica industriale ai sensi del D.Lgs 102/2014 per l'impianto di DEPURAZIONE di PERO	Dal 31/03/23 al 05/12/23	Ordine n. 2301301 del 31/03/2023 CIG: Y023A9F942
54.	Amiaque Srl	Diagnosi Energetica su Impianti	Redazione della diagnosi energetica industriale ai sensi del D.Lgs 102/2014 per	Dal 31/03/23 al	Ordine n. 2301301 del 31/03/2023 CIG:

N°	COMITENTE	TIPOLOGIA DI INTERVENTO ESCELUITO	OGGETTO	PERIODO DI ESECUZIONE DELL'INTERVENTO FATTO ESCELUITO	ref. incarico
55.	Amiaque Srl	Impianti	l'impianto di DEPURAZIONE di PESCHIERA BORROMEO	05/12/23	Y023A9F942
56.	Amiaque Srl	Diagnosi Energetica su Impianti	Redazione della diagnosi energetica industriale ai sensi del D.Lgs 102/2014 per l'impianto di DEPURAZIONE di ROBECCO SUL NAVIGLIO	Dal 31/03/23 al 05/12/23	Ordine n. 2301301 del 31/03/2023 CIG: Y023A9F942
57.	Amiaque Srl	Diagnosi Energetica su Impianti	Redazione della diagnosi energetica industriale ai sensi del D.Lgs 102/2014 per l'impianto di DEPURAZIONE di TRUCCAZZANO	Dal 31/03/23 al 05/12/23	Ordine n. 2301301 del 31/03/2023 CIG: Y023A9F942
58.	S.l.i. - S.p.a. - Servizio Idrico Integrato della Biellese e del Verellese	Diagnosi Energetica su Impianti	Adeguamento agli adempimenti del D.Lgs 102/2014; piani di misura ed aggiornamento delle Diagnosi Energetiche del DEPURATORE DI GATTINARA, dell'ACQUEDOTTO DI MONGRANDO e dell'ACQUEDOTTO DI GATTINARA ai sensi del D. Lgs. 102/2014	Dal 27/07/23 al 05/12/23	Ordine n. ID 3718 del 27/07/2023 CIG: YB53C0A0EF
59.	Acque S.p.A.	Diagnosi Energetica su Impianti	Aggiornamento delle Diagnosi Energetiche ai sensi del D.Lgs 102/2014 per i seguenti impianti: CENTRALE IDRICA CALDAACCOLI, IMPIANTO DI DEPURAZIONE INTERCOMUNALE DI PIEVE A NIEVOLE, IMPIANTO DI DEPURAZIONE PAGNANA e CENTRALE IDRICA POLLINO	Dal 25/10/22 al 25/10/23	Ordine n. 6600034506 del 25/10/22
60.	COGEIDE REALIZZAZIONE E GESTIONE SERVIZI PUBBLICI LOCALI S.P.A.	Diagnosi Energetica su Impianti	Sviluppo piano di clusterizzazione e aggiornamento Diagnosi Energetiche ai sensi del Dlgs 102/2014 per i due siti: depuratore di Mozzanica e acquedotto Mozzanica-Fornovo.	Dal 01/09/23 al 31/12/23	Ordine n. 8458 del 14/11/2023 CIG Z003D4361C
61.	ACQUA NOVARA.VCO S.P.A.	Diagnosi Energetica su Impianti	Esecuzione della diagnosi energetica presso gli impianti di Acqua Novara.VCO S.p.A., ai sensi del D.Lgs. 102/2014 e successivi provvedimenti e determinazioni (Progetto CTCG - Commessa 10039486 C.d.c. C401): - IMPIANTO DEPURAZIONE ACQUE FARA del 01/08/2023 (CODICE AUDIT: 02078000037_U_001) - IMPIANTO DEPURATORE ACQUE CERANO del 20/07/2023 (CODICE AUDIT: 02078000037_U_002) - IMPIANTO DEPURAZIONE ACQUE BELLINZAGO N.SE del 11/07/2023 (CODICE AUDIT: 02078000037_U_003)	Dal 03/08/22 al 31/12/23	ORDINE n. 1424 DEL 03/08/2022 CIG: 29F375FF79

N°	COMMITTENTE	TIPOLOGIA DI INTERVENTO ESEGUITO	OGGETTO	PERIODO DI ESECUZIONE DELL'INTERVENTO ENTRO ESEGUITO	dt. Inizio
62.	CIVIS HOLDING Spa	Diagnosi Energetica FLOTTA	SITO VIRTUALE ACQUEDOTTO CAMERI del 04/09/2023 (CODICE AUDIT: 02078000037_U_004) - IMPIANTO DEPURAZIONE ACQUE VILLADOSSOLA del 04/09/2023 (CODICE AUDIT: 02078000037_U_005)* Redazione Piano di clusterizzazione, redazione quattro Diagnosi Energetiche ai sensi del D.lgs 102/2014 con relativi format ENEA e caricamento sul portale ENEA per le flotte mezzi di Milano (rede FG), Venezia (rede AC), Verona (rede AC) e Pavia (rede FG)	Dal 01/01/2	
63.	SO.G.I.N.-SOCIETA' GESTIONE IMPIANTI NUCLEARI SPA	Diagnosi Energetica su Impianti	"Servizio di diagnosi energetica per la Sede centrale e tutti i Siti Sogin (ID C0085S22 Codice Identificativo Gara - CIG [916283202C]) Importo pari al 20% del contratto per il termine dei sopralluoghi sulle seguenti centrali: Trino (rede FG), Caorso (REDE AC), Latina (rede FG), Saluggia (REDE AC), Sede Centrale (rede FG), Garigliano (rede FG), Bosco Marengo (REDE AC), Trisaia (REDE AC), Casaccia (rede FG) e Ispra (REDE AC), (EM 5000221083)* Aggiornamento Diagnosi Energetica ai sensi del D.Lgs 102/2014 per il Cimitero sito in via Battaglia dei Giganti /via Brigate partigiane a San Giuliano Milanese (MI)		
64.	ASF AZIENDA SPECIALE SERVIZI E FARMACIE SAN GIULIANO MILANESE S.P.A.	Diagnosi Energetica su Impianti	Redazione Diagnosi Energetica ai sensi del D.lgs 102/2014 per: - IMPIANTO DEPURAZIONE LIQUAMI SAN GIOVANNI VALDARNO (REDE AC) - IMPIANTO POTABILIZZAZIONE OSMANORO (REDE AC) - IMPIANTO POTABILIZZAZIONE MANTIGNANO (REDE FG) - IMPIANTO DEPURAZIONE LIQUAMI SAN COLOMBANO (REDE AC) - IMPIANTO POTABILIZZAZIONE ANCONELLA (REDE AC)	Dal 28/06/2023 al 05/12/2023	ORDINE N. 390001745 DEL 28/06/2023 CIG: 983442476A
65.	PUBBLIACQUA S.P.A.	Diagnosi Energetica su Impianti	Aggiornamento diagnosi energetica industriale ai sensi del D.Lgs 102/2014 per i seguenti impianti: FRAZIONE VIGAROLO a BORGHETTO LODIGIANO, VIALE	Dal 04/09/2023 al 05/12/23	Ord. 367/2023/CI del 04-09-2023 CIG: Z0FEC5554F
66.	Societa' Acqua Lodigiana S.r.l. (S.a.I. S.r.l.)	Diagnosi Energetica su Impianti			

4.3 DIAGNOSI ENERGETICHE civili

N°	COMMITTENTE	TIPOLOGIA DI INTERVENTO ESEGUITO	OGGETTO	PERIODO DI ESECUZIONE DELL'INTERVENTO ENTRO ESEGUITO	dt. Inizio	
67.	Anthesis UK LIMITED	Diagnosi Energetica su Impianti	RESISTENZA, 5 a CODOGNO, VIA CADORNA LUIGI, 8 a CASALPUSTERLENGO e VIA VALVASSORI, 11 (SAN GRATO) a LODI Redazione Diagnosi Energetica ai sensi del D.lgs 102/2014 per la società REMOSA S.R.L., per il Sito produttivo di Uta (CA)	Dal 26/09/23 al 06/02/24	FV_IQS-24/00018 del 06-02-2024	
68.	Anthesis UK LIMITED	Diagnosi Energetica su Impianti	Redazione Diagnosi Energetica ai sensi del D.lgs 102/2014 per la società REMOSA S.R.L., per il Sito produttivo di Levate (BG)	Dal 26/09/23 al 06/02/24	FV_IQS-24/00018 del 06-02-2024	
N.	Tipologia	Cliente	Tipo di attività	Periodo di svolgimento	Luogo	RIE. INCARICO
1.	Edificio Pubblico	Comune di Caspoggio	Realizzazione della diagnosi energetica con termografia e indicazione degli studi di fattibilità per analizzare e proporre interventi di riqualificazione energetica per la Palestra	2010	Caspoggio (SO)	Rif. DETERMINAZIO NEN.11 DEL 10/04/09
2.	Edificio ad uso Residenziale	ALER SONDRIO (pubblico)	Realizzazione della diagnosi energetica e dei relativi studi di fattibilità per analizzare e proporre interventi di riqualificazione energetica per l'edificio ubicato in Via dei Tuchi, 25 - costituito da 18 alloggi (Volume riscaldato: 4427 mc)	2009	Morbegno (SO)	ORDINE del 19/02/09
3.	Edificio ad uso Residenziale		Realizzazione della diagnosi energetica e dei relativi studi di fattibilità per analizzare e proporre interventi di riqualificazione energetica per l'edificio ubicato in Via Torelli, 7 - costituito da 20 alloggi suddivisi in n° 3 fabbricati (Volume riscaldato: 3203 mc) serviti da un'unica centrale termica	2009	Sondrio	
4.	Edificio ad uso Residenziale		Realizzazione della diagnosi energetica e dei relativi studi di fattibilità per analizzare e proporre interventi di riqualificazione energetica per l'edificio ubicato in Via Reghenzani, 7 - costituito da 16 alloggi suddivisi in n° 2 fabbricati (Volume riscaldato: 2730 mc) serviti da un'unica centrale termica	2009	Sondrio	
5.	Edificio ad uso Residenziale		Realizzazione della diagnosi energetica e dei relativi studi di fattibilità per analizzare e proporre interventi di riqualificazione energetica per l'edificio ubicato in Via Del Grosso, 4 - costituito da 8 alloggi (Volume riscaldato: 1422 mc)	2009	Sondrio	
6.	Edificio ad		Realizzazione della diagnosi energetica e	2009	Tirano (SO)	

N.	Tipologia	Cliente	Tipo di attività	Periodo di svolgimento	Luogo	RIF. INCARICO
	uso Residenziale		dei relativi studi di fattibilità per analizzare e proporre interventi di riqualificazione energetica per l'edificio ubicato in Via Porta Bormina, 10 - costituito da 6 alloggi (Volume riscaldato: 1277 mc)			
7.	Edificio ad uso Residenziale con più di 20 unità abitative		Realizzazione della diagnosi energetica e dei relativi studi di fattibilità per analizzare e proporre interventi di riqualificazione energetica per l'edificio ubicato in Via Tre Leghe Grigie, 12/34 e via Tognoni - costituito da 27 alloggi suddivisi in n° 3 corpi di fabbrica (Volume riscaldato: 6482 mc), serviti da un'unica centrale termica	2009	Chiverna (SO)	
8.	Edificio ad uso Residenziale con più di 20 unità abitative		Realizzazione della diagnosi energetica e dei relativi studi di fattibilità per analizzare e proporre interventi di riqualificazione energetica per l'edificio ubicato in Via Gramsci, 2-2a - costituito da 48 alloggi (Volume riscaldato: 8445 mc)	2009	Sondrio	
9.	SCUOLA	Comune di Liscate (MI) (pubblico) Bando Fondazione Cariplo	Realizzazione della diagnosi energetica e dei relativi studi di fattibilità per analizzare e proporre interventi di riqualificazione energetica per la Scuola Primaria	2008-2009	Liscate (MI)	DETERMINAZIONE N. 509 DEL 24/12/08
10.	Scuole ed edifici pubblici		Realizzazione di audit energetici leggeri su 5 edifici di proprietà del Comune di Liscate. Progetto Finanziato dalla Fondazione Cariplo			
11.	Edificio pubblico	Comune di Sermio (SO) (pubblico) Bando Fondazione Cariplo	Realizzazione della diagnosi energetica e dei relativi studi di fattibilità per analizzare e proporre interventi di riqualificazione energetica per il Centro Polivalente	2008-2009	Sermio (SO)	DETERMINAZIONE N. 111 DEL 19/12/08
12.	Scuole ed edifici pubblici		Realizzazione di audit energetici leggeri su 2 edifici di proprietà del Comune di Sermio. Progetto Finanziato dalla Fondazione Cariplo			
13.	Edificio pubblico	Comune di Tirano (SO) (pubblico) Bando Fondazione Cariplo	Realizzazione della diagnosi energetica e dei relativi studi di fattibilità per analizzare e proporre interventi di riqualificazione energetica per la Piscina Comunale.	2008-2009	Tirano (SO)	DETERMINAZIONE AREA TECNICA N. 850 DEL 30/12/08
14.	SCUOLA		Realizzazione della diagnosi energetica e dei relativi studi di fattibilità per analizzare e proporre interventi di riqualificazione energetica per la Scuola Secondaria di 1° grado L. TROMBINI			
15.	Scuole ed edifici pubblici		Realizzazione di audit energetici leggeri su 11 edifici di proprietà del Comune di Tirano. Progetto Finanziato dalla Fondazione Cariplo			
16.	SCUOLA	Comune di Villa Tirano (SO) (pubblico) Bando	Realizzazione della diagnosi energetica e dei relativi studi di fattibilità per analizzare e proporre interventi di riqualificazione energetica per la Scuola Primaria	2008-2009	Villa di Tirano (SO)	DETERMINAZIONE N. 8 DEL 13/01/09

N.	Tipologia	Cliente	Tipo di attività	Periodo di svolgimento	Luogo	RIF. INCARICO
17.	SCUOLA	Fondazione Cariplo	Realizzazione della diagnosi energetica e dei relativi studi di fattibilità per analizzare e proporre interventi di riqualificazione energetica per la Scuola Secondaria di 1° grado			
18.	Scuole ed edifici pubblici		Realizzazione di audit energetici leggeri su 5 edifici di proprietà del Comune. Progetto Finanziato dalla Fondazione Cariplo			
19.	Edificio pubblico	Comune di Aprica (SO) (pubblico) Bando Fondazione Cariplo	Realizzazione della diagnosi energetica e dei relativi studi di fattibilità per analizzare e proporre interventi di riqualificazione energetica per la Piscina Comunale	2008-2009	Aprica (SO)	PROVVEDIMENTI O N. 342 DEL 30/12/08
20.	Edificio pubblico		Realizzazione della diagnosi energetica e dei relativi studi di fattibilità per analizzare e proporre interventi di riqualificazione energetica per il Palazzo dello Sport			
21.	Scuole ed edifici pubblici		Realizzazione di audit energetici leggeri su 5 edifici di proprietà del Comune. Progetto Finanziato dalla Fondazione Cariplo			
22.	Edificio pubblico	Comune di Artogne (BS) (pubblico) Bando Fondazione Cariplo	Realizzazione della diagnosi energetica e dei relativi studi di fattibilità per analizzare e proporre interventi di riqualificazione energetica sul Palazzo comunale di Artogne	2007-2008	Artogne (BS)	FATTURA N° 100/08 DEL 31.05.2008
23.	Edificio pubblico		Realizzazione della diagnosi energetica e dei relativi studi di fattibilità per analizzare e proporre interventi di riqualificazione energetica sulla Casa di riposo di Artogne			
24.	SCUOLA		Realizzazione della diagnosi energetica e dei relativi studi di fattibilità per analizzare e proporre interventi di riqualificazione energetica sulla Scuola Secondaria di 1° Grado di Artogne			
25.	Scuole ed edifici pubblici		Realizzazione di audit energetici leggeri su 6 edifici di proprietà del Comune. Progetto Finanziato dalla Fondazione Cariplo			
26.	Edificio pubblico	Comune di Pian Camuno (BS) (pubblico) Bando Fondazione Cariplo	Realizzazione della diagnosi energetica e dei relativi studi di fattibilità per analizzare e proporre interventi di riqualificazione energetica sul Palazzo comunale	2007-2008	Pian Camuno (BS)	FATTURA N° 195/08 DEL 16.09.2008
27.	SCUOLA		Realizzazione della diagnosi energetica e dei relativi studi di fattibilità per analizzare e proporre interventi di riqualificazione energetica sulla Scuola Primaria			
28.	Scuole ed edifici pubblici		Realizzazione di audit energetici leggeri su 8 edifici di proprietà del Comune. Progetto Finanziato dalla Fondazione Cariplo			
29.	SCUOLA	Comune di Vespolate (NO) (pubblico)	Realizzazione della diagnosi energetica e dei relativi studi di fattibilità per analizzare e proporre interventi di riqualificazione energetica per la Scuola Secondaria di 1° Grado di Vespolate	2007-2008 Bando Fondazioni	Vespolate (NO)	INCARICO DAL COMUNE DI VESPOLATE IN QUALITÀ DI CAPOFILA.

N.	Tipologia	Cliente	Tipo di attività	Periodo di svolgimento	Luogo	RIF. INCARICO
30.	Edificio pubblico	Comune di Borgolavezzaro (NO) (pubblico)	Realizzazione della diagnosi energetica e dei relativi studi di fattibilità per analizzare e proporre interventi di riqualificazione energetica per il Palazzo Comunale di Borgolavezzaro	Carpiolo	Borgolavezzaro (NO)	ANNO 2008 GEM DEL03/06/2008 (IMPEGNO 2008 IM 184.1)
31.	Edificio pubblico	Comune di Garbagna Novarese (NO) (pubblico)	Realizzazione della diagnosi energetica e dei relativi studi di fattibilità per analizzare e proporre interventi di riqualificazione energetica per il Palazzo Comunale di Garbagna Novarese		Garbagna Novarese (NO)	
32.	SCUOLA	Comune di Tornaco (NO) (pubblico)	Realizzazione della diagnosi energetica e dei relativi studi di fattibilità per analizzare e proporre interventi di riqualificazione energetica per la Scuola dell'Infanzia di Tornaco		Tornaco (NO)	
33.	Edificio pubblico	Comune di Nibbiola (NO) (pubblico)	Realizzazione della diagnosi energetica e dei relativi studi di fattibilità per analizzare e proporre interventi di riqualificazione energetica per il Palazzo Comunale di Nibbiola		Nibbiola (NO)	
34.	Scuole ed edifici pubblici	Raggio Comuni di Vespolate, Borgolavezzaro, Garbagna N.se, Nibbiola e Tornaco (pubblico)	Realizzazione di audit energetici leggeri su 14 edifici di proprietà dei Comuni partecipanti al Raggruppamento. Progetto Finanziato dalla Fondazione Carpiolo		Comuni del Raggruppamento	
35.	SCUOLA	Comune di Bussero (MI) (pubblico)	Realizzazione della diagnosi energetica e dei relativi studi di fattibilità per analizzare e proporre interventi di riqualificazione energetica sulla Scuola dell'Infanzia	2007-2008	Bussero (MI)	FATTURA N° 095/08 DEL 31.05.2008
36.	SCUOLA	Bando Fondazione Carpiolo	Realizzazione della diagnosi energetica e dei relativi studi di fattibilità per analizzare e proporre interventi di riqualificazione energetica sulla Scuola Primaria			
37.	SCUOLA	Comune di Bussero (MI) (pubblico)	Realizzazione della diagnosi energetica e dei relativi studi di fattibilità per analizzare e proporre interventi di riqualificazione energetica sulla Scuola Secondaria di 1° Grado			
38.	Scuole ed edifici pubblici	Comune di Bussero (MI) (pubblico)	Realizzazione di audit energetici leggeri su 5 edifici di proprietà del Comune. Progetto Finanziato dalla Fondazione Carpiolo			
39.	Edificio pubblico	Comune di Opera (MI) (pubblico)	Realizzazione della diagnosi energetica e dei relativi studi di fattibilità per analizzare e proporre interventi di riqualificazione energetica sulla Palestra della Scuola Secondaria di 1° Grado.	2007-2008	Opera (MI)	DELIBERAZIONE GIUNTA COMUNALE N. 6 DEL 16/01/2008
40.	Edificio pubblico	Bando Fondazione Carpiolo	Realizzazione della diagnosi energetica e dei relativi studi di fattibilità per analizzare e proporre interventi di riqualificazione energetica sul Centro Polifunzionale			
41.	SCUOLA	Comune di Valmalenco (SO) (pubblico)	Realizzazione della diagnosi energetica e dei relativi studi di fattibilità per analizzare e proporre interventi di riqualificazione energetica per la Piscina	2008-2009	Chiesa in Valmalenco (SO)	

N.	Tipologia	Cliente	Tipo di attività	Periodo di svolgimento	Luogo	RIF. INCARICO
			Noverasco			
42.	Edificio pubblico		Realizzazione della diagnosi energetica e dei relativi studi di fattibilità per analizzare e proporre interventi di riqualificazione energetica sul Palazzo comunale			
43.	Scuole ed edifici pubblici	Comune di Opera (MI) (pubblico)	Realizzazione di audit energetici leggeri su 18 edifici di proprietà del Comune. Progetto Finanziato dalla Fondazione Carpiolo	2007-2008	Opera (MI)	DELIBERAZIONE GIUNTA COMUNALE N. 6 DEL 16/01/2008 Fattura N° 099/08 del 31.05.2008
44.	Edificio pubblico	Comune di Mariano Comense (CO) (pubblico)	Realizzazione della diagnosi energetica e dei relativi studi di fattibilità per analizzare e proporre interventi di riqualificazione energetica sul Palazzo Municipale.	2007-2008	Mariano Comense (CO)	
45.	SCUOLA	Bando Fondazione Carpiolo	Realizzazione della diagnosi energetica e dei relativi studi di fattibilità per analizzare e proporre interventi di riqualificazione energetica sulla Scuola dell'Infanzia Montessori			
46.	SCUOLA		Realizzazione della diagnosi energetica e dei relativi studi di fattibilità per analizzare e proporre interventi di riqualificazione energetica sulla Scuola Secondaria di 1° Grado Dante Alighieri			
47.	SCUOLA		Realizzazione della diagnosi energetica e dei relativi studi di fattibilità per analizzare e proporre interventi di riqualificazione energetica sulla Scuola Primaria IV Novembre			
48.	Scuole ed edifici pubblici		Realizzazione di audit energetici leggeri su 13 edifici di proprietà del Comune. Progetto Finanziato dalla Fondazione Carpiolo			
49.	SCUOLA	Comune di Bianzone (SO) (pubblico)	Realizzazione della diagnosi energetica e dei relativi studi di fattibilità per analizzare e proporre interventi di riqualificazione energetica per la Scuola Primaria	2008-2009	Bianzone (SO)	DETERMINAZIONE N. 12 DEL 22/01/09
50.	Scuole ed edifici pubblici	Bando Fondazione Carpiolo	Realizzazione di audit energetici leggeri su 6 edifici di proprietà del Comune. Progetto Finanziato dalla Fondazione Carpiolo			
51.	Edificio pubblico	Comune di Caspoggio (SO) (pubblico)	Realizzazione della diagnosi energetica e dei relativi studi di fattibilità per analizzare e proporre interventi di riqualificazione energetica per il Palazzo Comunale	2008-2009	Caspoggio (SO)	Comunicazione n. Prot. 716 del 17/02/09 e Determina del 28/02/09
52.	SCUOLA	Comune di Caspoggio (SO) (pubblico)	Realizzazione della diagnosi energetica e dei relativi studi di fattibilità per analizzare e proporre interventi di riqualificazione energetica per la Scuola Primaria e Biblioteca	2008-2009	Caspoggio (SO)	
53.	Edificio pubblico	Comune di Chiesa in Valmalenco (SO) (pubblico)	Realizzazione della diagnosi energetica e dei relativi studi di fattibilità per analizzare e proporre interventi di riqualificazione energetica per la Piscina	2008-2009	Chiesa in Valmalenco (SO)	

N.	Tipologia	Cliente	Tipo di attività	Periodo di svolgimento	Luogo	REF. INCARICO
54.	Edificio pubblico	Comune di Lanzada (SO) (pubblico)	Realizzazione della diagnosi energetica e dei relativi studi di fattibilità per analizzare e proporre interventi di riqualificazione energetica per il Palazzo Comunale	2008-2009	Lanzada (SO)	
55.	SCUOLA	Comune di Lanzada (SO) (pubblico)	Realizzazione della diagnosi energetica e dei relativi studi di fattibilità per analizzare e proporre interventi di riqualificazione energetica per la Scuola Primaria	2008-2009	Lanzada (SO)	
56.	Scuole ed edifici pubblici	Casoggio, Chiesa in Valmalenco e Lanzada (pubblico)	Realizzazione di audit energetici leggeri su 17 edifici di proprietà dei Comuni del Raggruppamento di Casoggio, Chiesa in Valmalenco e Lanzada. Progetto Finanziato dalla Fondazione Cariplo	2008-2009	Casoggio, Chiesa in Valmalenco e Lanzada	
57.	SCUOLA	Comune di Camnetto Pavese (PV) (pubblico)	Realizzazione della diagnosi energetica e dei relativi studi di fattibilità per analizzare e proporre interventi di riqualificazione energetica per l'edificio Scolastico	2008-2009	Camnetto Pavese (PV)	Determinazione del Responsabile del Servizio Territorio n. 77 del 06/11/08
58.	Scuole ed edifici pubblici	Bando Fondazione Cariplo	Realizzazione di audit energetici leggeri su 3 edifici di proprietà del Comune. Progetto Finanziato dalla Fondazione Cariplo	2008-2009		
59.	Edificio pubblico	Comune di Castana (PV) (pubblico)	Realizzazione della diagnosi energetica e dei relativi studi di fattibilità per analizzare e proporre interventi di riqualificazione energetica per il Palazzo Comunale	2008-2009	Castana (PV)	Determinazione del Responsabile del Servizio Territorio n. 75 del 02/12/2008
60.	Scuole ed edifici pubblici	Bando Fondazione Cariplo	Realizzazione di audit energetici leggeri su 2 edifici di proprietà del Comune. Progetto Finanziato dalla Fondazione Cariplo	2008-2009		
61.	Edificio pubblico	Comune di Cavaria con Premezzo (VA) (pubblico)	Realizzazione della diagnosi energetica e dei relativi studi di fattibilità per analizzare e proporre interventi di riqualificazione energetica per il Palazzo comunale	2008-2009	Cavaria con Premezzo (VA)	DETERMINAZIONE DEL RESPONSABILE UTC N. 273 DEL 30/12/08
62.	SCUOLA	Bando Fondazione Cariplo	Realizzazione della diagnosi energetica e dei relativi studi di fattibilità per analizzare e proporre interventi di riqualificazione energetica per il Polo Scolastico di Via Forni	2008-2009		
63.	Scuole ed edifici pubblici	Comune di Chiuro (SO) (pubblico)	Realizzazione di audit energetici leggeri su 7 edifici di proprietà del Comune. Progetto Finanziato dalla Fondazione Cariplo	2008-2009	Chiuro (SO)	DETERMINAZIONE NE N. 424 DEL 30/12/08
64.	Edificio pubblico	Comune di Chiuro (SO) (pubblico)	Realizzazione della diagnosi energetica e dei relativi studi di fattibilità per analizzare e proporre interventi di riqualificazione energetica per il Palazzo comunale	2008-2009		
65.	SCUOLA	Bando Fondazione Cariplo	Realizzazione della diagnosi energetica e dei relativi studi di fattibilità per analizzare e proporre interventi di riqualificazione energetica per la Scuola Primaria di Chiuro con Auditorium e Biblioteca	2008-2009		
66.	Scuole ed edifici pubblici	Comune di Grosio (SO)	Realizzazione di audit energetici leggeri su 6 edifici di proprietà del Comune. Progetto Finanziato dalla Fondazione Cariplo	2008-2009		
67.	SCUOLA	Comune di Grosio (SO)	Realizzazione della diagnosi energetica e dei relativi studi di fattibilità per analizzare	2008-2009	Grosio (SO)	DETERMINAZIONE NE N. 660 DEL

N.	Tipologia	Cliente	Tipo di attività	Periodo di svolgimento	Luogo	REF. INCARICO
68.	Scuole ed edifici pubblici	(pubblico) Bando Fondazione Cariplo	e proporre interventi di riqualificazione energetica per la Scuola Primaria Realizzazione di audit energetici leggeri su 11 edifici di proprietà del Comune. Progetto Finanziato dalla Fondazione Cariplo	2008-2009		31/12/08
69.	SCUOLA	Comune di Grosotto (SO) (pubblico)	Realizzazione della diagnosi energetica e dei relativi studi di fattibilità per analizzare e proporre interventi di riqualificazione energetica per la Scuola dell'infanzia	2008-2009	Grosotto (SO)	DELIBERAZIONE GC N. 25 DEL 05/03/09
70.	Scuole ed edifici pubblici	Bando Fondazione Cariplo	Realizzazione di audit energetici leggeri su 5 edifici di proprietà del Comune. Progetto Finanziato dalla Fondazione Cariplo	2008-2009		
71.	Edificio pubblico	Comune di Lovero (SO) (pubblico)	Realizzazione della diagnosi energetica e dei relativi studi di fattibilità per analizzare e proporre interventi di riqualificazione energetica per il Palazzo comunale	2008-2009	Lovero (SO)	DELIBERAZIONE G.C. N. 006 DEL 04/02/09
72.	Scuole ed edifici pubblici	Bando Fondazione Cariplo	Realizzazione di audit energetici leggeri su 3 edifici di proprietà del Comune. Progetto Finanziato dalla Fondazione Cariplo	2008-2009		
73.	SCUOLA	Comune di Mazza di Valtellina (SO) (pubblico)	Realizzazione della diagnosi energetica e dei relativi studi di fattibilità per analizzare e proporre interventi di riqualificazione energetica per la Scuola dell'infanzia	2008-2009	Mazza di Valtellina (SO)	DETERMINAZIONE NE N. 19 DEL 12/02/09
74.	Scuole ed edifici pubblici	Bando Fondazione Cariplo	Realizzazione di audit energetici leggeri su 3 edifici di proprietà del Comune. Progetto Finanziato dalla Fondazione Cariplo	2008-2009		
75.	Edificio pubblico	Comune di Mezzanino (PV) (pubblico)	Realizzazione della diagnosi energetica e dei relativi studi di fattibilità per analizzare e proporre interventi di riqualificazione energetica sull'edificio con il Palazzo comunale e la Scuola Primaria	2008-2009	Mezzanino (PV)	DETERMINAZIONE NE N. 19 DEL 12/02/09
76.	Scuole ed edifici pubblici	Bando Fondazione Cariplo	Realizzazione di audit energetici leggeri su 1 edificio di proprietà del Comune. Progetto Finanziato dalla Fondazione Cariplo	2008-2009		
77.	Edificio pubblico	Comune di Montagna in Valtellina (SO) (pubblico)	Realizzazione della diagnosi energetica e dei relativi studi di fattibilità per analizzare e proporre interventi di riqualificazione energetica per il Palazzo comunale	2008-2009	Montagna in Valtellina (SO)	DETERMINAZIONE NE AREA TECNICA N. 309 DEL 24/12/08
78.	SCUOLA	Bando Fondazione Cariplo	Realizzazione della diagnosi energetica e dei relativi studi di fattibilità per analizzare e proporre interventi di riqualificazione energetica per la Scuola Primaria di Via Grumello	2008-2009		
79.	Scuole ed edifici pubblici	Bando Fondazione Cariplo	Realizzazione di audit energetici leggeri su 3 edifici di proprietà del Comune. Progetto Finanziato dalla Fondazione Cariplo	2008-2009		
80.	Edificio pubblico	Comune di Montescano (PV) (pubblico)	Realizzazione della diagnosi energetica e dei relativi studi di fattibilità per analizzare e proporre interventi di riqualificazione energetica per il Palazzo Comunale	2008-2009	Montescano (PV)	determinazione del Responsabile del Servizio Territorio n. 74 del 26/11/08
81.	Scuole ed edifici pubblici	Bando Fondazione Cariplo	Realizzazione di audit energetico leggero su 1 edificio di proprietà del Comune. Progetto Finanziato dalla Fondazione Cariplo	2008-2009		

N.	Tipologia	Cliente	Tipo di attività	Periodo di svolgimento	Luogo	RIF. INCARICO
82.	SCUOLA	Comune di Montu' Beccaria (PV) (pubblico) Bando Fondazione Cariplo	Realizzazione della diagnosi energetica e dei relativi studi di fattibilità per analizzare e proporre interventi di riqualificazione energetica per l'edificio con la Scuola Primaria e la Scuola Secondaria di 1° grado	2008-2009	Montu' Beccaria (PV)	DETERMINAZIONE N. 12 DEL 20/02/09
83.	Scuole ed edifici pubblici		Realizzazione di audit energetici leggeri su 6 edifici di proprietà del Comune. Progetto Finanziato dalla Fondazione Cariplo			
84.	Edificio pubblico	Comune di Oggiona con Santo Stefano (VA) (pubblico) Bando Fondazione Cariplo	Realizzazione della diagnosi energetica e dei relativi studi di fattibilità per analizzare e proporre interventi di riqualificazione energetica per il Palazzo comunale	2008-2009	Oggiona con Santo Stefano (VA)	DETERMINAZIONE N. SERVIZIO TECNICO N. 484 DEL 18/12/08
85.	SCUOLA		Realizzazione della diagnosi energetica e dei relativi studi di fattibilità per analizzare e proporre interventi di riqualificazione energetica per le Scuole di Oggiona			
86.	Scuole ed edifici pubblici		Realizzazione di audit energetici leggeri su 6 edifici di proprietà del Comune. Progetto Finanziato dalla Fondazione Cariplo			
87.	Edificio pubblico	Comune di Poggiridenti (SO) (pubblico) Bando Fondazione Cariplo	Realizzazione della diagnosi energetica e dei relativi studi di fattibilità per analizzare e proporre interventi di riqualificazione energetica per la Palestra	2008-2009	Poggiridenti (SO)	DETERMINAZIONE N. 163/2008DEL 18/12/08
88.	SCUOLA		Realizzazione della diagnosi energetica e dei relativi studi di fattibilità per analizzare e proporre interventi di riqualificazione energetica per il Polo Scolastico			
89.	Scuole ed edifici pubblici		Realizzazione di audit energetici leggeri su 4 edifici di proprietà del Comune. Progetto Finanziato dalla Fondazione Cariplo			
90.	Edificio pubblico	Comune di Robbio (PV) (pubblico) Bando Fondazione Cariplo	Realizzazione della diagnosi energetica e dei relativi studi di fattibilità per analizzare e proporre interventi di riqualificazione energetica per il Palazzo comunale	2008-2009	Robbio (PV)	DETERMINAZIONE N. 316 DEL 16/12/2008
91.	SCUOLA		Realizzazione della diagnosi energetica e dei relativi studi di fattibilità per analizzare e proporre interventi di riqualificazione energetica per la Scuola Secondaria di 1° grado			
92.	Scuole ed edifici pubblici		Realizzazione di audit energetici leggeri su 9 edifici di proprietà del Comune. Progetto Finanziato dalla Fondazione Cariplo			
93.	SCUOLA	Comune di Teglio (SO) (pubblico) Bando Fondazione Cariplo	Realizzazione della diagnosi energetica e dei relativi studi di fattibilità per analizzare e proporre interventi di riqualificazione energetica per la Scuola Primaria, Secondaria di 1° grado e Centro Sportivo di Teglio	2008-2009	Teglio (SO)	DETERMINAZIONE N. 559 DEL 18/12/08
94.	SCUOLA		Realizzazione della diagnosi energetica e dei relativi studi di fattibilità per analizzare e proporre interventi di riqualificazione energetica per la Scuola Secondaria di 1° grado, Tresenda.			
95.	Scuole ed edifici		Realizzazione di audit energetici leggeri su 6 edifici di proprietà del Comune. Progetto			

N.	Tipologia	Cliente	Tipo di attività	Periodo di svolgimento	Luogo	RIF. INCARICO
96.	pubblici		Finanziato dalla Fondazione Cariplo			
	SCUOLA	Comune di Tovo S. Agata (SO) (pubblico) Bando Fondazione Cariplo	Realizzazione della diagnosi energetica e dei relativi studi di fattibilità per analizzare e proporre interventi di riqualificazione energetica per il Polo Scolastico	2008-2009	Tovo S. Agata (SO)	DETERMINAZIONE N. 226 DEL 17/12/08
97.	Scuole ed edifici pubblici		Realizzazione di audit energetici leggeri su 4 edifici di proprietà del Comune. Progetto Finanziato dalla Fondazione Cariplo			
98.	SCUOLA	Comune di Trezzano Rosa (MI) (pubblico) Bando Fondazione Cariplo	Realizzazione della diagnosi energetica e dei relativi studi di fattibilità per analizzare e proporre interventi di riqualificazione energetica per la Scuola Primaria	2008-2009	Trezzano Rosa (MI)	DETERMINAZIONE N. 509 DEL 24/12/08
99.	Scuole ed edifici pubblici		Realizzazione di audit energetici leggeri su 9 edifici di proprietà del Comune. Progetto Finanziato dalla Fondazione Cariplo			
100.	SCUOLA	Comune di Trucezzano (MI) (pubblico) Bando Fondazione Cariplo	Realizzazione della diagnosi energetica e dei relativi studi di fattibilità per analizzare e proporre interventi di riqualificazione energetica per la Scuola Primaria di Trucezzano.	2008-2009	Trucezzano (MI)	DELIBERAZIONE DELLA G.C. N. 27 DEL 17/03/09
101.	Scuole ed edifici pubblici		Realizzazione di audit energetici leggeri su 12 edifici di proprietà del Comune. Progetto Finanziato dalla Fondazione Cariplo			
102.	Edificio pubblico	Comune di Vervio (SO) (pubblico) Bando Fondazione Cariplo	Realizzazione della diagnosi energetica e dei relativi studi di fattibilità per analizzare e proporre interventi di riqualificazione energetica per il Palazzo comunale	2008-2009	Vervio (SO)	DELIBERAZIONE G.C. N. 8 DEL 20/02/09
103.	Scuole ed edifici pubblici		Realizzazione di audit energetici leggeri su 2 edifici di proprietà del Comune. Progetto Finanziato dalla Fondazione Cariplo			
104.	Edificio pubblico	Comune di Zenevredo (PV) (pubblico) Bando Fondazione Cariplo	Realizzazione della diagnosi energetica e dei relativi studi di fattibilità per analizzare e proporre interventi di riqualificazione energetica per il Palazzo Comunale	2008-2009	Zenevredo (PV)	Determinazione del Resp. Servizio Area Tecnica n. 44 del 10/12/08
105.	Scuole ed edifici pubblici		Realizzazione di audit energetico leggero su 1 edificio di proprietà del Comune. Progetto Finanziato dalla Fondazione Cariplo			
106.	Edificio pubblico	Comuni di Carbonara al Ticino (VA) (pubblico) Bando Fondazione Cariplo	Realizzazione della diagnosi energetica e dei relativi studi di fattibilità per analizzare e proporre interventi di riqualificazione energetica per il Palazzo comunale	2008-2009	Carbonara al Ticino (VA)	DELIBERAZIONE DELLA GIUNTA COMUNALE N. 8 DEL 22.01.2009
107.	SCUOLA		Realizzazione della diagnosi energetica e dei relativi studi di fattibilità per analizzare e proporre interventi di riqualificazione energetica per la Scuola Primaria			
108.	Scuole ed edifici pubblici		Realizzazione di audit energetici leggeri su 5 edifici di proprietà del Comune. Progetto Finanziato dalla Fondazione Cariplo			
109.	Edificio pubblico	Comuni di Gropello Cairoli (VA): (pubblico)	Realizzazione della diagnosi energetica e dei relativi studi di fattibilità per analizzare e proporre interventi di riqualificazione energetica per il Palazzo comunale	2008-2009	Gropello Cairoli (VA)	DELIBERAZIONE DELLA GIUNTA COMUNALE N.211 DEL

N.	Tipologia	Cliente	Tipo di attività	Periodo di svolgimento	Luogo	RIF. INCARICO
110.	SCUOLA	Bando Fondazione Cariplo	Realizzazione della diagnosi energetica e dei relativi studi di fattibilità per analizzare e proporre interventi di riqualificazione energetica per la Scuola Primaria	2009-2010	Gallarate (VA)	04.12.2008
111.	Scuole ed edifici pubblici		Realizzazione di audit energetici leggeri su 7 edifici di proprietà del Comune. Progetto Finanziato dalla Fondazione Cariplo			
112.	Edificio ad uso Residenziale	REGIONE LOMBARDBIA	I.Q.S. si è classificata al sesto posto della graduatoria (rif. d.dg. 11848 del 12/11/2009) stilata per il bando "per la concessione di contributi per attività di diagnosi e progettazione di interventi di riqualificazione energetica" promosso dalla Regione Lombardia, ottenendo il finanziamento per la realizzazione della diagnosi energetica e della progettazione esecutiva degli interventi di riqualificazione per l'edificio ad uso residenziale di proprietà di ALER VARESE ed ubicato a Gallarate in via Benelle	2009-2010		ddg. 11848 del 12/11/2009
113.	Edificio pubblico	Infoenergia (privato con capitale pubblico)	Realizzazione della diagnosi energetica e dei relativi studi di fattibilità per analizzare e proporre interventi di riqualificazione energetica per il Palazzo Comunale	2008-2009	Cernusco sul Naviglio (MI)	• FATTURA N° 31.308 DEL 31.12.2008 • FATTURA N° 100/09 DEL 30.04.2009
114.	Edificio pubblico	Comune del Cernusco sul Naviglio (MI)	Realizzazione della diagnosi energetica e dei relativi studi di fattibilità per analizzare e proporre interventi di riqualificazione energetica per la Dipendenza via Tizzoni	2008-2009	Cernusco sul Naviglio (MI)	• FATTURA N° 174/09 DEL 31.07.2009
115.	Edificio pubblico	Bando Fondazione Cariplo	Realizzazione della diagnosi energetica e dei relativi studi di fattibilità per analizzare e proporre interventi di riqualificazione energetica per la Palestra di p.za Unità d'Italia	2008-2009	Cernusco sul Naviglio (MI)	
116.	Edificio pubblico		Realizzazione della diagnosi energetica e dei relativi studi di fattibilità per analizzare e proporre interventi di riqualificazione energetica per la Biblioteca Civica via Cavour	2008-2009	Cernusco sul Naviglio (MI)	
117.	Edificio pubblico		Realizzazione della diagnosi energetica e dei relativi studi di fattibilità per analizzare e proporre interventi di riqualificazione energetica per il Capomonte ed il Comando della Polizia Locale di via Neruda	2008-2009	Cernusco sul Naviglio (MI)	
118.	Edificio pubblico		Realizzazione della diagnosi energetica e dei relativi studi di fattibilità per analizzare e proporre interventi di riqualificazione energetica per il Centro Musicale e auditorium via De Gasperi	2008-2009	Cernusco sul Naviglio (MI)	
119.	Edificio pubblico		Realizzazione della diagnosi energetica e dei relativi studi di fattibilità per analizzare e proporre interventi di riqualificazione energetica per il Palazzetto dello Sport	2008-2009	Cernusco sul Naviglio (MI)	
120.	Edificio pubblico		Realizzazione della diagnosi energetica e dei relativi studi di fattibilità per analizzare e proporre interventi di riqualificazione energetica per i Locali Vecchia Filanda	2008-2009	Cernusco sul Naviglio (MI)	
121.	SCUOLA		Realizzazione della diagnosi energetica e dei relativi studi di fattibilità per analizzare e proporre interventi di riqualificazione energetica per il Palazzo Municipale di	2008-2009	Cernusco sul Naviglio (MI)	

N.	Tipologia	Cliente	Tipo di attività	Periodo di svolgimento	Luogo	RIF. INCARICO
			dei relativi studi di fattibilità per analizzare e proporre interventi di riqualificazione energetica per la Scuola Secondaria di 1° grado di p.za Unità d'Italia	2009	Naviglio (MI)	
122.	SCUOLA		Realizzazione della diagnosi energetica e dei relativi studi di fattibilità per analizzare e proporre interventi di riqualificazione energetica per la Scuola dell'Infanzia Plesso Don Milani	2008-2009	Cernusco sul Naviglio (MI)	
123.	SCUOLA		Realizzazione della diagnosi energetica e dei relativi studi di fattibilità per analizzare e proporre interventi di riqualificazione energetica per la Scuola Primaria e Scuola Secondaria di 1° grado con Auditorium Plesso Don Milani	2008-2009	Cernusco sul Naviglio (MI)	
124.	SCUOLA		Realizzazione della diagnosi energetica e dei relativi studi di fattibilità per analizzare e proporre interventi di riqualificazione energetica per l'Asilo Nido di via don Milani	2008-2009	Cernusco sul Naviglio (MI)	
125.	SCUOLA		Realizzazione della diagnosi energetica e dei relativi studi di fattibilità per analizzare e proporre interventi di riqualificazione energetica per l'Asilo Nido Plesso Bianchi/Buonarroti	2008-2009	Cernusco sul Naviglio (MI)	
126.	SCUOLA		Realizzazione della diagnosi energetica e dei relativi studi di fattibilità per analizzare e proporre interventi di riqualificazione energetica per la Scuola dell'Infanzia Plesso Bianchi/Buonarroti	2008-2009	Cernusco sul Naviglio (MI)	
127.	SCUOLA		Realizzazione della diagnosi energetica e dei relativi studi di fattibilità per analizzare e proporre interventi di riqualificazione energetica per la Scuola Primaria e palestra Plesso Bianchi/Buonarroti	2008-2009	Cernusco sul Naviglio (MI)	
128.	SCUOLA		Realizzazione della diagnosi energetica e dei relativi studi di fattibilità per analizzare e proporre interventi di riqualificazione energetica per la Scuola Primaria via Manzoni	2008-2009	Cernusco sul Naviglio (MI)	
129.	SCUOLA		Realizzazione della diagnosi energetica e dei relativi studi di fattibilità per analizzare e proporre interventi di riqualificazione energetica per la Scuola dell'Infanzia via Dante	2008-2009	Cernusco sul Naviglio (MI)	
130.	Privato	CONAI	Realizzazione della diagnosi energetica e della termografia, della termoflussimetria e dei relativi studi di fattibilità per analizzare e proporre interventi di riqualificazione energetica per l'edificio in via Litta 5. Analisi dei contratti di fornitura di energia elettrica e gas e selezione dei fornitori per l'ottimizzazione dei costi	2010	Milano	Ordine n. 20090275 del 01/12/2009 FATTURA N° 052/10 DEL 23.03.2010
131.	Edificio pubblico	COGESER Servizi S.r.l.	Realizzazione della diagnosi energetica e dei relativi studi di fattibilità per analizzare e proporre interventi di riqualificazione energetica per il Palazzo Municipale di	2009-2010	Carugate (MI)	Ordine n. 36 del 01/10/2009 FATTURA N°

N.	Tipologia	Cliente	Tipo di attività	Periodo di svolgimento	Luogo	RIF. INCARICO
132.	SCUOLA		CARUGATE Realizzazione della diagnosi energetica e dei relativi studi di fattibilità per analizzare e proporre interventi di riqualificazione energetica per l'edificio del Consiglio Comunale (ex Biblioteca Comunale) di CARUGATE	2009-2010	Carugate (MI)	131/10 DEL 31.05.2010
133.	SCUOLA		Realizzazione della diagnosi energetica e dei relativi studi di fattibilità per analizzare e proporre interventi di riqualificazione energetica per la Scuola Secondaria di 1° "C. Baroni" di CARUGATE	2009-2010	Carugate (MI)	
134.	SCUOLA		Realizzazione della diagnosi energetica e dei relativi studi di fattibilità per analizzare e proporre interventi di riqualificazione energetica per la Scuola Primaria "Santa Caterina da Siena" di CARUGATE	2009-2010	Carugate (MI)	
135.	SCUOLA		Realizzazione della diagnosi energetica e dei relativi studi di fattibilità per analizzare e proporre interventi di riqualificazione energetica per la Scuola dell'infanzia di Via Alberti di CARUGATE	2009-2010	Carugate (MI)	
136.	SCUOLA		Realizzazione della diagnosi energetica e dei relativi studi di fattibilità per analizzare e proporre interventi di riqualificazione energetica per la Scuola dell'infanzia di Via del Ginesirino a CARUGATE	2009-2010	Carugate (MI)	
137.	SCUOLA		Realizzazione della diagnosi energetica e dei relativi studi di fattibilità per analizzare e proporre interventi di riqualificazione energetica per la Scuola Primaria di Via del Ginesirino a CARUGATE	2009-2010	Carugate (MI)	
138.	Edificio pubblico		Realizzazione della diagnosi energetica e dei relativi studi di fattibilità per analizzare e proporre interventi di riqualificazione energetica per il Centro Aggregazione Giovanile "EPICentro" di CARUGATE	2009-2010	Carugate (MI)	
139.	SCUOLA		Realizzazione della diagnosi energetica e dei relativi studi di fattibilità per analizzare e proporre interventi di riqualificazione energetica per l'asilo nido "Il Girotondo" di CARUGATE	2009-2010	Carugate (MI)	
140.	Edificio pubblico		Realizzazione della diagnosi energetica e dei relativi studi di fattibilità per analizzare e proporre interventi di riqualificazione energetica per l'Asilo Nido "1, 2, 3 stella" di MELZO	2009-2010	Melzo (MI)	
141.	SCUOLA		Realizzazione della diagnosi energetica e dei relativi studi di fattibilità per analizzare e proporre interventi di riqualificazione energetica per la Scuola dell'Infanzia in via F.lli Cervi a MELZO	2009-2010	Melzo (MI)	
142.	SCUOLA		Realizzazione della diagnosi energetica e dei relativi studi di fattibilità per analizzare e proporre interventi di riqualificazione energetica per la Scuola dell'Infanzia in via F.lli Cervi a MELZO	2009-2010	Melzo (MI)	

N.	Tipologia	Cliente	Tipo di attività	Periodo di svolgimento	Luogo	RIF. INCARICO
143.	SCUOLA		Realizzazione della diagnosi energetica e dei relativi studi di fattibilità per analizzare e proporre interventi di riqualificazione energetica per la Scuola Primaria in via De Amicis a MELZO	2009-2010	Melzo (MI)	
144.	SCUOLA		Realizzazione della diagnosi energetica e dei relativi studi di fattibilità per analizzare e proporre interventi di riqualificazione energetica per la Scuola Primaria "G. Ungaretti" del Comune di Melzo	2009-2010	Melzo (MI)	
145.	Edificio Pubblico		Realizzazione della diagnosi energetica e dei relativi studi di fattibilità per analizzare e proporre interventi di riqualificazione energetica per la Palestra della Scuola Primaria "G. Ungaretti" in via Bologna a Melzo	2009-2010	Melzo (MI)	
146.	SCUOLA		Realizzazione della diagnosi energetica e dei relativi studi di fattibilità per analizzare e proporre interventi di riqualificazione energetica per Scuola dell'Infanzia di via Roves a MELZO	2009-2010	Melzo (MI)	
147.	SCUOLA		Realizzazione della diagnosi energetica e dei relativi studi di fattibilità per analizzare e proporre interventi di riqualificazione energetica per Scuola Secondaria di 1° Gavazzi di viale Gavazzi a MELZO	2009-2010	Melzo (MI)	
148.	SCUOLA		Realizzazione della diagnosi energetica e dei relativi studi di fattibilità per analizzare e proporre interventi di riqualificazione energetica per Scuola Secondaria di 1° di via Mascagni a MELZO	2009-2010	Melzo (MI)	
149.	Edificio pubblico		Realizzazione della diagnosi energetica e dei relativi studi di fattibilità per analizzare e proporre interventi di riqualificazione energetica per la palestra di via Mascagni a MELZO	2009-2010	Melzo (MI)	
150.	Edificio pubblico		Realizzazione della diagnosi energetica e dei relativi studi di fattibilità per analizzare e proporre interventi di riqualificazione energetica per l'Auditorium di via Mascagni a MELZO	2009-2010	Melzo (MI)	
151.	Edificio pubblico		Realizzazione della diagnosi energetica e dei relativi studi di fattibilità per analizzare e proporre interventi di riqualificazione energetica per la mensa di via Mascagni a MELZO	2009-2010	Melzo (MI)	
152.	Edificio pubblico		Realizzazione della diagnosi energetica e dei relativi studi di fattibilità per analizzare e proporre interventi di riqualificazione energetica per la Biblioteca di MELZO	2009-2010	Melzo (MI)	
153.	Edificio pubblico		Realizzazione della diagnosi energetica e dei relativi studi di fattibilità per analizzare e proporre interventi di riqualificazione energetica per il Palazzo Trivulzio di MELZO	2009-2010	Melzo (MI)	
154.	Edificio		Realizzazione della diagnosi energetica e dei relativi studi di fattibilità per analizzare e proporre interventi di riqualificazione energetica per il Palazzo Trivulzio di MELZO	2009-	Melzo (MI)	

N.	Tipologia	Cliente	Tipo di attività	Periodo di svolgimento	Luogo	RIF. INCARICO
	pubblico		dei relativi studi di fattibilità per analizzare e proporre interventi di riqualificazione energetica per il Teatro Trivulzio di MELZO	2010		
155.	Edificio pubblico		Realizzazione della diagnosi energetica e dei relativi studi di fattibilità per analizzare e proporre interventi di riqualificazione energetica per il Municipio di MELZO	2009-2010	Melzo (MI)	
156.	Edificio pubblico		Realizzazione della diagnosi energetica e dei relativi studi di fattibilità per analizzare e proporre interventi di riqualificazione energetica per il Deposito Comunale di Via De Gasperi a MELZO	2009-2010	Melzo (MI)	
157.	Edificio pubblico		Realizzazione della diagnosi energetica e dei relativi studi di fattibilità per analizzare e proporre interventi di riqualificazione energetica per la Caserma dei Carabinieri di MELZO	2009-2010	Melzo (MI)	
158.	Edificio pubblico		Realizzazione della diagnosi energetica e dei relativi studi di fattibilità per analizzare e proporre interventi di riqualificazione energetica per il Centro Anziani di MELZO	2009-2010	Melzo (MI)	
159.	Edificio pubblico		Realizzazione della diagnosi energetica e dei relativi studi di fattibilità per analizzare e proporre interventi di riqualificazione energetica per il C.S.E. (Centro diurno e formazione disabili) di MELZO	2009-2010	Melzo (MI)	
160.	Edificio pubblico		Realizzazione della diagnosi energetica e dei relativi studi di fattibilità per analizzare e proporre interventi di riqualificazione energetica per Villa Nogarà a MELZO	2009-2010	Melzo (MI)	
161.	Edificio pubblico		Realizzazione della diagnosi energetica e dei relativi studi di fattibilità per analizzare e proporre interventi di riqualificazione energetica per l'Ufficio Piano di Zona di MELZO	2009-2010	Melzo (MI)	
162.	Edificio pubblico		Realizzazione della diagnosi energetica e dei relativi studi di fattibilità per analizzare e proporre interventi di riqualificazione energetica per il Bocciodromo di MELZO	2009-2010	Melzo (MI)	
163.	Edificio pubblico		Realizzazione della diagnosi energetica e dei relativi studi di fattibilità per analizzare e proporre interventi di riqualificazione energetica per il Centro Giovani di Via Erba a MELZO	2009-2010	Melzo (MI)	
164.	SCUOLA		Realizzazione della diagnosi energetica e dei relativi studi di fattibilità per analizzare e proporre interventi di riqualificazione energetica per Asilo Nido di via Mantegna a PIOLTELLO	2009-2010	Piozzello (MI)	
165.	SCUOLA		Realizzazione della diagnosi energetica e dei relativi studi di fattibilità per analizzare e proporre interventi di riqualificazione energetica per Scuola dell'Infanzia di via Mantegna a PIOLTELLO	2009-2010	Piozzello (MI)	
166.	SCUOLA		Realizzazione della diagnosi energetica e dei relativi studi di fattibilità per analizzare	2009-2010	Piozzello (MI)	

N.	Tipologia	Cliente	Tipo di attività	Periodo di svolgimento	Luogo	RIF. INCARICO
			e proporre interventi di riqualificazione energetica per Scuola dell'Infanzia "fratelli Grimm" di PIOLTELLO			
167.	SCUOLA		Realizzazione della diagnosi energetica e dei relativi studi di fattibilità per analizzare e proporre interventi di riqualificazione energetica per la Scuola Secondaria di I° (SEDE) " Mattei-Di Vittorio" di PIOLTELLO	2009-2010	Piozzello (MI)	
168.	SCUOLA		Realizzazione della diagnosi energetica e dei relativi studi di fattibilità per analizzare e proporre interventi di riqualificazione energetica per la Scuola Secondaria di I° (SUCCURSALE) " Mattei-Di Vittorio" di PIOLTELLO	2009-2010	Piozzello (MI)	
169.	SCUOLA		Realizzazione della diagnosi energetica e dei relativi studi di fattibilità per analizzare e proporre interventi di riqualificazione energetica per la Scuola Primaria "E. Bontempi" di PIOLTELLO	2009-2010	Piozzello (MI)	
170.	SCUOLA		Realizzazione della diagnosi energetica e dei relativi studi di fattibilità per analizzare e proporre interventi di riqualificazione energetica per la Scuola Primaria di via Bizet a PIOLTELLO	2009-2010	Piozzello (MI)	
171.	SCUOLA		Realizzazione della diagnosi energetica e dei relativi studi di fattibilità per analizzare e proporre interventi di riqualificazione energetica per Scuola Primaria "S. D'Acquisto" di PIOLTELLO	2009-2010	Piozzello (MI)	
172.	SCUOLA		Realizzazione della diagnosi energetica e dei relativi studi di fattibilità per analizzare e proporre interventi di riqualificazione energetica per Scuola Primaria "G. Monti" di PIOLTELLO	2009-2010	Piozzello (MI)	
173.	SCUOLA		Realizzazione della diagnosi energetica e dei relativi studi di fattibilità per analizzare e proporre interventi di riqualificazione energetica per la Scuola Secondaria di I° (SUCCURSALE) " Mattei-Di Vittorio" in via De Gasperi a PIOLTELLO	2009-2010	Piozzello (MI)	
174.	Edificio pubblico		Realizzazione della diagnosi energetica e dei relativi studi di fattibilità per analizzare e proporre interventi di riqualificazione energetica per il Centro Civico in via Leoncavallo a PIOLTELLO	2009-2010	Piozzello (MI)	
175.	Edificio pubblico		Realizzazione della diagnosi energetica e dei relativi studi di fattibilità per analizzare e proporre interventi di riqualificazione energetica per il CSE di Via Colombo a PIOLTELLO	2009-2010	Piozzello (MI)	
176.	Edificio ad uso residenziale		Realizzazione della diagnosi energetica e dei relativi studi di fattibilità per analizzare e proporre interventi di riqualificazione energetica per i Minialloggi Anziani di Via Moro a PIOLTELLO	2009-2010	Piozzello (MI)	
177.	Edificio		Realizzazione della diagnosi energetica e	2009-	Piozzello (MI)	

N.	Tipologia	Cliente	Tipo di attività	Periodo di svolgimento	Luogo	RIF. INCARICO
	pubblico		dei relativi studi di fattibilità per analizzare e proporre interventi di riqualificazione energetica per la Villa Opizzoni in via Moro a Pioltello	2010		
178.	Edificio pubblico		Realizzazione della diagnosi energetica e dei relativi studi di fattibilità per analizzare e proporre interventi di riqualificazione energetica per la Palazzina Ufficio Tecnico - Vigili Urbani di PIOLTELLO	2009-2010	Pioltello (MI)	
179.	Edificio pubblico		Realizzazione della diagnosi energetica e dei relativi studi di fattibilità per analizzare e proporre interventi di riqualificazione energetica per il Campo Sportivo di via Mozart a PIOLTELLO	2009-2010	Pioltello (MI)	
180.	SCUOLA		Realizzazione della diagnosi energetica e dei relativi studi di fattibilità per analizzare e proporre interventi di riqualificazione energetica per Asilo Nido di Via Galilei, fraz. Seggiano a PIOLTELLO	2009-2010	Pioltello (MI)	
181.	SCUOLA		Realizzazione della diagnosi energetica e dei relativi studi di fattibilità per analizzare e proporre interventi di riqualificazione energetica per Scuola dell'infanzia di Via Galilei, fraz. Seggiano a PIOLTELLO	2009-2010	Pioltello (MI)	
182.	SCUOLA		Realizzazione della diagnosi energetica e dei relativi studi di fattibilità per analizzare e proporre interventi di riqualificazione energetica per Scuola Primaria di via Bolivia, fraz. Seggiano a PIOLTELLO	2009-2010	Pioltello (MI)	
183.	Edificio pubblico		Realizzazione della diagnosi energetica e dei relativi studi di fattibilità per analizzare e proporre interventi di riqualificazione energetica per la Palestra e la Mensa di via Bolivia, fraz. Seggiano a PIOLTELLO	2009-2010	Pioltello (MI)	
184.	SCUOLA		Realizzazione della diagnosi energetica e dei relativi studi di fattibilità per analizzare e proporre interventi di riqualificazione energetica per Scuola Primaria di Via Galilei, fraz. Seggiano a PIOLTELLO	2009-2010	Pioltello (MI)	
185.	SCUOLA		Realizzazione della diagnosi energetica e dei relativi studi di fattibilità per analizzare e proporre interventi di riqualificazione energetica per Scuola Secondaria di 1° "JOBAL MASHI" di PIOLTELLO	2009-2010	Pioltello (MI)	
186.	SCUOLA		Realizzazione della diagnosi energetica e dei relativi studi di fattibilità per analizzare e proporre interventi di riqualificazione energetica per Istituto Professionale "Stendhal" di PIOLTELLO	2009-2010	Pioltello (MI)	
187.	Edificio pubblico		Realizzazione della diagnosi energetica e dei relativi studi di fattibilità per analizzare e proporre interventi di riqualificazione energetica per Municipio di Seggiano in via Cattaneo	2009-2010	Pioltello (MI)	
188.	Edificio		Realizzazione della diagnosi energetica e	2009-	Pioltello (MI)	

N.	Tipologia	Cliente	Tipo di attività	Periodo di svolgimento	Luogo	RIF. INCARICO
	pubblico		dei relativi studi di fattibilità per analizzare e proporre interventi di riqualificazione energetica per Campo Sportivo di via Piemonte fraz. Seggiano a PIOLTELLO	2010		
189.	SCUOLA		Realizzazione della diagnosi energetica e dei relativi studi di fattibilità per analizzare e proporre interventi di riqualificazione energetica per Scuola dell'infanzia di via Palermo, fraz. LIMITO a PIOLTELLO	2009-2010	Pioltello (MI)	
190.	SCUOLA		Realizzazione della diagnosi energetica e dei relativi studi di fattibilità per analizzare e proporre interventi di riqualificazione energetica per la Scuola Primaria e Scuola Secondaria di 1° "Segantini" in via Molise, Fraz. Limite a Pioltello	2009-2010	Pioltello (MI)	
191.	Edificio pubblico		Realizzazione della diagnosi energetica e dei relativi studi di fattibilità per analizzare e proporre interventi di riqualificazione energetica per la Palestra della Scuola Secondaria di 1° "Segantini" in via Molise, Fraz. Limite a Pioltello	2009-2010	Pioltello (MI)	
192.	Edificio ad uso Residenziale		Realizzazione della diagnosi energetica e dei relativi studi di fattibilità per analizzare e proporre interventi di riqualificazione energetica per Caserma Trasi a PIOLTELLO	2009-2010	Pioltello (MI)	
193.	Edificio pubblico		Realizzazione della diagnosi energetica e dei relativi studi di fattibilità per analizzare e proporre interventi di riqualificazione energetica per Caserma Trasi a PIOLTELLO	2009-2010	Pioltello (MI)	
194.	Edificio pubblico		Realizzazione della diagnosi energetica e dei relativi studi di fattibilità per analizzare e proporre interventi di riqualificazione energetica per il Palazzo Comunale a Trucezzano	2009-2010	Trucezzano (MI)	
195.	Edificio pubblico		Realizzazione della diagnosi energetica e dei relativi studi di fattibilità per analizzare e proporre interventi di riqualificazione energetica per il Centro Civico e Ambulatorio a Trucezzano	2009-2010	Trucezzano (MI)	
196.	Edificio pubblico		Realizzazione della diagnosi energetica e dei relativi studi di fattibilità per analizzare e proporre interventi di riqualificazione energetica per il Centro Civico di Corneliato (Trucezzano)	2009-2010	Trucezzano (MI)	
197.	Edificio pubblico		Realizzazione della diagnosi energetica e dei relativi studi di fattibilità per analizzare e proporre interventi di riqualificazione energetica per l'Ambulatorio di Corneliato (Trucezzano)	2009-2010	Trucezzano (MI)	
198.	Edificio pubblico		Realizzazione della diagnosi energetica e dei relativi studi di fattibilità per analizzare e proporre interventi di riqualificazione energetica per il Centro Civico di Cavazione (Trucezzano)	2009-2010	Trucezzano (MI)	
199.	Edificio		Realizzazione della diagnosi energetica e	2009-	Trucezzano	

N.	Tipologia	Cliente	Tipo di attività	Periodo di svolgimento	Luogo	RIF. INCARICO
	pubblico		dei relativi studi di fattibilità per analizzare e proporre interventi di riqualificazione energetica per l'ambulatorio di Cavaione (Truceazzano)	2010	(MI)	
200.	Edificio pubblico		Realizzazione della diagnosi energetica e dei relativi studi di fattibilità per analizzare e proporre interventi di riqualificazione energetica per l'ambulatorio di Albignano (Truceazzano)	2009-2010	Truceazzano (MI)	
201.	SCUOLA		Realizzazione della diagnosi energetica e dei relativi studi di fattibilità per analizzare e proporre interventi di riqualificazione energetica per la scuola dell'infanzia di Albignano (Truceazzano)	2009-2010	Truceazzano (MI)	
202.	SCUOLA		Realizzazione della diagnosi energetica e dei relativi studi di fattibilità per analizzare e proporre interventi di riqualificazione energetica per la scuola Primaria di Albignano (Truceazzano)	2009-2010	Truceazzano (MI)	
203.	Edificio pubblico		Realizzazione della diagnosi energetica e dei relativi studi di fattibilità per analizzare e proporre interventi di riqualificazione energetica per il Municipio di Vignate	2009-2010	Vignate (MI)	
204.	SCUOLA		Realizzazione della diagnosi energetica e dei relativi studi di fattibilità per analizzare e proporre interventi di riqualificazione energetica per il polo scolastico di Vignate	2009-2010	Vignate (MI)	
205.	Edificio pubblico		Realizzazione della diagnosi energetica e dei relativi studi di fattibilità per analizzare e proporre interventi di riqualificazione energetica per la mensa del polo scolastico di Vignate	2009-2010	Vignate (MI)	
206.	Edificio pubblico		Realizzazione della diagnosi energetica e dei relativi studi di fattibilità per analizzare e proporre interventi di riqualificazione energetica per la sottocentrale di Vignate	2009-2010	Vignate (MI)	
207.	Edificio pubblico		Realizzazione della diagnosi energetica e dei relativi studi di fattibilità per analizzare e proporre interventi di riqualificazione energetica per la palestra di Vignate	2009-2010	Vignate (MI)	
208.	Edificio pubblico		Realizzazione della diagnosi energetica e dei relativi studi di fattibilità per analizzare e proporre interventi di riqualificazione energetica per il centro sportivo di Vignate	2009-2010	Vignate (MI)	
209.	Edificio pubblico		Realizzazione della diagnosi energetica e dei relativi studi di fattibilità per analizzare e proporre interventi di riqualificazione energetica per la palestra di Vignate	2009-2010	Vignate (MI)	
210.	Edificio pubblico		Realizzazione della diagnosi energetica e dei relativi studi di fattibilità per analizzare e proporre interventi di riqualificazione energetica per il Centro diurno Anziani di Vignate	2009-2010	Vignate (MI)	
211.	Edificio		Realizzazione della diagnosi energetica e	2009-	Vignate (MI)	

N.	Tipologia	Cliente	Tipo di attività	Periodo di svolgimento	Luogo	RIF. INCARICO
	pubblico		dei relativi studi di fattibilità per analizzare e proporre interventi di riqualificazione energetica per il magazzino comunale di Vignate	2010		
212.	Edificio pubblico		Realizzazione della diagnosi energetica e dei relativi studi di fattibilità per analizzare e proporre interventi di riqualificazione energetica per la Biblioteca di Vignate	2009-2010	Vignate (MI)	
213.	Edificio pubblico		Realizzazione della diagnosi energetica e dei relativi studi di fattibilità per analizzare e proporre interventi di riqualificazione energetica per l'Appartamento Custode area Galvani di Vignate	2009-2010	Vignate (MI)	
214.	Edificio pubblico		Realizzazione della diagnosi energetica e dei relativi studi di fattibilità per analizzare e proporre interventi di riqualificazione energetica per l'Appartamento Custode area Roma di Vignate	2009-2010	Vignate (MI)	
215.	Edificio pubblico		Realizzazione della diagnosi energetica e dei relativi studi di fattibilità per analizzare e proporre interventi di riqualificazione energetica per l'auditorium comunale di Vignate	2009-2010	Vignate (MI)	
216.	Scuola		Realizzazione della diagnosi energetica e dei relativi studi di fattibilità per analizzare e proporre interventi di riqualificazione energetica per la scuola dell'infanzia di Liscate	2009-2010	Liscate (MI)	
217.	Edificio pubblico		Realizzazione della diagnosi energetica e dei relativi studi di fattibilità per analizzare e proporre interventi di riqualificazione energetica per la palestra del Comune di Liscate	2009-2010	Liscate (MI)	
218.	Edificio pubblico		Realizzazione della diagnosi energetica e dei relativi studi di fattibilità per analizzare e proporre interventi di riqualificazione energetica per lo spogliatoio dello Stadio di Calcio del Comune di Liscate	2009-2010	Liscate (MI)	
219.	Edificio pubblico		Realizzazione della diagnosi energetica e dei relativi studi di fattibilità per analizzare e proporre interventi di riqualificazione energetica per lo spogliatoio dell'Area Tennis del Comune di Liscate	2009-2010	Liscate (MI)	
220.	Edificio pubblico		Realizzazione della diagnosi energetica e dei relativi studi di fattibilità per analizzare e proporre interventi di riqualificazione energetica per la Biblioteca del Comune di Liscate	2009-2010	Liscate (MI)	
221.	Edificio pubblico		Realizzazione della diagnosi energetica e dei relativi studi di fattibilità per analizzare e proporre interventi di riqualificazione energetica per il Municipio di Liscate	2009-2010	Liscate (MI)	
222.	Edificio pubblico		Realizzazione della diagnosi energetica e dei relativi studi di fattibilità per analizzare	2009-2010	Bellinzago Lombardo (MI)	

N.	Tipologia	Cliente	Tipo di attività	Periodo di svolgimento	Luogo	REF. INCARICO
223.	Edificio pubblico		e proporre interventi di riqualificazione energetica per il palazzo Municipale di Bellinzago Lombardo Realizzazione della diagnosi energetica e dei relativi studi di fattibilità per analizzare e proporre interventi di riqualificazione energetica per il Centro Polivalente Comune di Bellinzago Lombardo	2009-2010	Bellinzago Lombardo (MI)	
224.	Edificio pubblico		Realizzazione della diagnosi energetica e dei relativi studi di fattibilità per analizzare e proporre interventi di riqualificazione energetica per la Palestra del Comune di Bellinzago Lombardo	2009-2010	Bellinzago Lombardo (MI)	
225.	SCUOLA		Realizzazione della diagnosi energetica e dei relativi studi di fattibilità per analizzare e proporre interventi di riqualificazione energetica per la scuola dell'Infanzia del Comune di Bellinzago Lombardo	2009-2010	Bellinzago Lombardo (MI)	
226.	SCUOLA		Realizzazione della diagnosi energetica e dei relativi studi di fattibilità per analizzare e proporre interventi di riqualificazione energetica per la scuola Primaria del Comune di Bellinzago Lombardo	2009-2010	Bellinzago Lombardo (MI)	
227.	SCUOLA		Realizzazione della diagnosi energetica e dei relativi studi di fattibilità per analizzare e proporre interventi di riqualificazione energetica per la scuola Secondaria di 1° del Comune di Bellinzago Lombardo	2009-2010	Bellinzago Lombardo (MI)	
228.	SCUOLA		Realizzazione della diagnosi energetica e dei relativi studi di fattibilità per analizzare e proporre interventi di riqualificazione energetica per il centro sportivo del Comune di Bellinzago Lombardo	2009-2010	Bellinzago Lombardo (MI)	
229.	Privato	RIET S.R.L.	Sviluppo di studio di fattibilità finalizzato all'intervento di riqualificazione energetica del complesso IMPIANTO NATATORIO di Via degli Atleti in Vimercate	2010	Cologno Monzese (MI)	Fattura N° 030/10 del 28.02.2010
230.	Pubblico	Comune di Abbazia San Salvatore (SI)	Realizzazione della diagnosi energetica, della termografia e dei relativi studi di fattibilità per analizzare e proporre interventi di riqualificazione energetica per il Municipio (Finanziato da Provincia di Siena)	2010-2011	Abbadia San Salvatore (SI)	DETERMINAZIONE N. 339 DEL 12/10/2010
231.	Scuola	Comune di Abbazia San Salvatore (SI)	Realizzazione della diagnosi energetica, della termografia e dei relativi studi di fattibilità per analizzare e proporre interventi di riqualificazione energetica per la Scuola Primaria di secondo grado e centro culturale polivalente (Finanziato da Provincia di Siena)	2010-2011	Abbadia San Salvatore (SI)	
232.	Pubblico	Comune di Abbazia San Salvatore (SI)	Realizzazione della diagnosi energetica, della termografia e dei relativi studi di fattibilità per analizzare e proporre interventi di riqualificazione energetica per il Cinema teatro Amiata (Finanziato da Provincia di Siena)	2010-2011	Abbadia San Salvatore (SI)	
233.	Scuola	Comune di	Realizzazione della diagnosi energetica,	2010-	Abbadia San	

N.	Tipologia	Cliente	Tipo di attività	Periodo di svolgimento	Luogo	REF. INCARICO
234.	Pubblico	Comune di Montalcino (SI)	Realizzazione della diagnosi energetica, della termografia e dei relativi studi di fattibilità per analizzare e proporre interventi di riqualificazione energetica per il Palazzo Comunale (Finanziato da Provincia di Siena)	2010-2011	Montalcino (SI)	LETTERA DI INCARICO N. PROT 12017 DEL 14/09/2010
235.	Scuola	Comune di Montalcino (SI)	Realizzazione della diagnosi energetica, della termografia e dei relativi studi di fattibilità per analizzare e proporre interventi di riqualificazione energetica per le Scuole di Via Lapini (Finanziato da Provincia di Siena)	2010-2011	Montalcino (SI)	
236.	Scuola	Comune di Montalcino (SI)	Realizzazione della diagnosi energetica, della termografia e dei relativi studi di fattibilità per analizzare e proporre interventi di riqualificazione energetica per le Scuole di Via Bantisti (Finanziato da Provincia di Siena)	2010-2011	Montalcino (SI)	
237.	Pubblico	Comune di Montalcino (SI)	Realizzazione della diagnosi energetica, della termografia e dei relativi studi di fattibilità per analizzare e proporre interventi di riqualificazione energetica per il Palazzo Comunale (Finanziato da Provincia di Siena)	2010-2011	Montalcino (SI)	LETTERA DI INCARICO N. PROT 5090 DEL 14/09/2010
238.	Privato	Condominio Cascina Carlotta	Realizzazione dell'attività di Diagnosi Energetica, di Termografia e di Termoflussimetria sui due appartamenti tipologici	2010	Omago	FATTURA N° 105/10 DEL 31.05.2010
239.	Pubblico	Comune di San Casciano dei Bagni (SI)	Realizzazione della diagnosi energetica, della termografia e dei relativi studi di fattibilità per analizzare e proporre interventi di riqualificazione energetica per il Teatro Comunale (Finanziato da Provincia di Siena)	2010-2011	San Casciano dei Bagni (SI)	CUP E12G1000040007 - CIG 2746340F72
240.	Pubblico	Comune di San Casciano dei Bagni (SI)	Realizzazione della diagnosi energetica, della termografia e dei relativi studi di fattibilità per analizzare e proporre interventi di riqualificazione energetica per il Palazzo Comunale (Finanziato da Provincia di Siena)	2010-2011	San Casciano dei Bagni (SI)	
241.	Pubblico	Regione Marche	Realizzazione: • della diagnosi energetica, della termografia e dei relativi studi di fattibilità per analizzare e proporre interventi di riqualificazione energetica • della progettazione esecutiva dell'intervento di efficientamento energetico per il Liceo "F. Stabijl" sito in V.le Velli n. 10 ad Ascoli Piceno (Finanziato da Regione	2012	Ascoli Piceno (AP)	DDPF N. 19/EFPR del 11/03/2011

N.	Tipologia	Cliente	Tipo di attività	Periodo di svolgimento	Luogo	REF. INCARICO
242.	Publicco	Regione Lazio	<p>Realizzazione:</p> <ul style="list-style-type: none"> della diagnosi energetica, della termografia e dei relativi studi di fattibilità per analizzare e proporre interventi di riqualificazione energetica della progettazione esecutiva dell'intervento di efficientamento energetico <p>per l'Ospedale Civile S.S. Trinità di Sora (FR) - DIAGNOSI RELATIVA. Blocco amministrativo E Piastra del Pronto Soccorso - (Finanziato da Regione Lazio)</p>	2012	Sora (FR)	Det. Direttore Dip. Istituzionale e Territorio N. A1434 Del 22/02/2011 - LOTTO 4
243.	Publicco	Regione Lazio	<ul style="list-style-type: none"> della diagnosi energetica, della termografia e dei relativi studi di fattibilità per analizzare e proporre interventi di riqualificazione energetica della progettazione esecutiva dell'intervento di efficientamento energetico <p>per l'Ospedale Fiorini di Terracina (LT) - (Finanziato da Regione Lazio)</p>	2012	Terracina (LT)	Det. Direttore Dip. Istituzionale e Territorio N. A1434 Del 22/02/2011 - LOTTO 4
244.	Publicco	Regione Lazio	<ul style="list-style-type: none"> della diagnosi energetica, della termografia e dei relativi studi di fattibilità per analizzare e proporre interventi di riqualificazione energetica della progettazione esecutiva dell'intervento di efficientamento energetico <p>per l'Ospedale Comigi Bernardini di Palestrina (RM) - (Finanziato da Regione Lazio)</p>	2012	Palestrina (RM)	Det. Direttore Dip. Istituzionale e Territorio N. A1434 Del 22/02/2011 - LOTTO 4
245.	Publicco	Comune di La Morra	Realizzazione della diagnosi energetica, della termografia e dei relativi studi di fattibilità per analizzare e proporre interventi di riqualificazione energetica per il Municipio di Piazza Castello, 8 (Finanziato da Fondazione Cassa di Risparmio di Cuneo)	2012	La Morra (CN)	DET. N. 1 DEL 07/02/2012
246.	Publicco	Comune di La Morra	Realizzazione della diagnosi energetica, della termografia e dei relativi studi di fattibilità per analizzare e proporre interventi di riqualificazione energetica per la Scuola dell'infanzia di Via Richieri, 5 - (Finanziato da Fondazione Cassa di Risparmio di Cuneo)	2012	La Morra (CN)	DET. N. 1 DEL 07/02/2012
247.	Publicco	Comune di La Morra	Realizzazione della diagnosi energetica, della termografia e dei relativi studi di fattibilità per analizzare e proporre interventi di riqualificazione energetica per la Scuola primaria e secondaria di 1° di Piazza Castello, 8 (Finanziato da Fondazione Cassa di Risparmio di Cuneo)	2012	La Morra (CN)	DET. N. 1 DEL 07/02/2012
248.	Publicco	Comune di La Morra	Realizzazione della diagnosi energetica,	2012	La Morra (CN)	DET. N. 1 DEL

N.	Tipologia	Cliente	Tipo di attività	Periodo di svolgimento	Luogo	REF. INCARICO
		Morra	della termografia e dei relativi studi di fattibilità per analizzare e proporre interventi di riqualificazione energetica per gli Edifici servizi sociali di Via Richieri (Finanziato da Fondazione Cassa di Risparmio di Cuneo)			07/02/2012
249.	Publicco	Comune di Santa Vittoria d'Alba	Realizzazione della diagnosi energetica, della termografia e dei relativi studi di fattibilità per analizzare e proporre interventi di riqualificazione energetica per la Scuola dell'infanzia di Via Castello, 7 (Finanziato da Fondazione Cassa di Risparmio di Cuneo)	2012	Santa Vittoria d'Alba (CN)	DET. N. 2 DEL 20/01/2012
250.	Publicco	Comune di Santa Vittoria d'Alba	Realizzazione della diagnosi energetica, della termografia e dei relativi studi di fattibilità per analizzare e proporre interventi di riqualificazione energetica per la Scuola Primaria di Piazza Bertero, 3 (Finanziato da Fondazione Cassa di Risparmio di Cuneo)	2012	Santa Vittoria d'Alba (CN)	DET. N. 2 DEL 20/01/2012
251.	Publicco	Comune di Santa Vittoria d'Alba	Realizzazione della diagnosi energetica, della termografia e dei relativi studi di fattibilità per analizzare e proporre interventi di riqualificazione energetica per il Centro sociale di Piazza Bertero, 1 (Finanziato da Fondazione Cassa di Risparmio di Cuneo)	2012	Santa Vittoria d'Alba (CN)	DET. N. 2 DEL 20/01/2012
252.	Publicco	Comune di Santa Vittoria d'Alba	Realizzazione della diagnosi energetica, della termografia e dei relativi studi di fattibilità per analizzare e proporre interventi di riqualificazione energetica per la Palestra di Via vers pont du Gard, 19 (Finanziato da Fondazione Cassa di Risparmio di Cuneo)	2012	Santa Vittoria d'Alba (CN)	DET. N. 2 DEL 20/01/2012
253.	Publicco	Comune di PAGNO	Realizzazione della diagnosi energetica, della termografia e dei relativi studi di fattibilità per analizzare e proporre interventi di riqualificazione energetica per il MUNICIPIO di Via Roma, 3 (Finanziato da Fondazione Cassa di Risparmio di Cuneo)	2012	PAGNO (CN)	DET. N. 10 DEL 24/01/2012 - CIG Z16038666E - CUP D11E1100090002
254.	Publicco	Comune di PAGNO	Realizzazione della diagnosi energetica, della termografia e dei relativi studi di fattibilità per analizzare e proporre interventi di riqualificazione energetica per le SCUOLE di Via Caduti Liberazione, 8 (Finanziato da Fondazione Cassa di Risparmio di Cuneo)	2012	PAGNO (CN)	DET. N. 10 DEL 24/01/2012 - CIG Z16038666E - CUP D11E1100090002
255.	Publicco	Comune di Costigliole Saluzzo	Realizzazione della diagnosi energetica, della termografia e dei relativi studi di fattibilità per analizzare e proporre interventi di riqualificazione energetica per il MUNICIPIO - Palazzo Giriodi di Monastero (Finanziato da Fondazione Cassa di Risparmio di Cuneo)	2012	Costigliole Saluzzo (CN)	DET. AREA TECNICA N. 97 DEL 23/05/2012 - REG. GEN. N. 47 DEL 22/06/12 CIG: X2E0MEB835 - CUP C88H1200020004
256.	Publicco	Comune di	Realizzazione della diagnosi energetica,	2012	Robilante (CN)	DET. N. 37 DEL

N.	Tipologia	Cliente	Tipo di attività	Periodo di svolgimento	Luogo	RIF. INCARICO
		Robilante	della termografia e dei relativi studi di fattibilità per analizzare e proporre interventi di riqualificazione energetica per il Palazzo Comunale di Piazza Regina Margherita 27 (Finanziato da Fondazione Cassa di Risparmio di Cuneo)			06/06/2012 - CIG ZD10542944
257.	Publico	Comune di Robilante	Realizzazione della diagnosi energetica, della termografia e dei relativi studi di fattibilità per analizzare e proporre interventi di riqualificazione energetica per la Scuola secondaria di 1°e scuola dell'infanzia di Piazza della Pace 8 (Finanziato da Fondazione Cassa di Risparmio di Cuneo)	2012	Robilante (CN)	
258.	Publico	Comune di Robilante	Realizzazione della diagnosi energetica, della termografia e dei relativi studi di fattibilità per analizzare e proporre interventi di riqualificazione energetica per la Scuola primaria di Via Armand 10 (Finanziato da Fondazione Cassa di Risparmio di Cuneo)	2012	Robilante (CN)	
259.	Publico	Comune di Beinette	Realizzazione della diagnosi energetica, della termografia e dei relativi studi di fattibilità per analizzare e proporre interventi di riqualificazione energetica per il Municipio di Via Vittorio Veneto, 9 (Finanziato da Fondazione Cassa di Risparmio di Cuneo)	2012	Beinette (CN)	DET. N. 100 DEL 15/06/2012
260.	Publico	Comune di Beinette	Realizzazione della diagnosi energetica, della termografia e dei relativi studi di fattibilità per analizzare e proporre interventi di riqualificazione energetica per la Scuola primaria di Via Vittorio Veneto (Finanziato da Fondazione Cassa di Risparmio di Cuneo)	2012	Beinette (CN)	DET. N. 100 DEL 15/06/2012
261.	Publico	Comune di Beinette	Realizzazione della diagnosi energetica, della termografia e dei relativi studi di fattibilità per analizzare e proporre interventi di riqualificazione energetica per la Scuola secondaria di I grado e palestra di Via Giovanni XXII n.10 (Finanziato da Fondazione Cassa di Risparmio di Cuneo)	2012	Beinette (CN)	DET. N. 100 DEL 15/06/2012
262.	Publico	Comune di Cambiango	Realizzazione della diagnosi energetica, della termografia e dei relativi studi di fattibilità per analizzare e proporre interventi di riqualificazione energetica per la Scuola dell'Infanzia - via Vittorio Veneto 23/c	2012	Cambiango (MI)	DETERMINAZIONE DIRIGENZIALE N. 229/12 E 275/12 - CIG Z1704BFDCC
263.	Publico	Comune di Cambiango	Realizzazione della diagnosi energetica, della termografia e dei relativi studi di fattibilità per analizzare e proporre interventi di riqualificazione energetica per la Scuola Primaria - Via Vittorio Veneto 23/a	2012	Cambiango (MI)	
264.	Publico	Comune di Cambiango	Realizzazione della diagnosi energetica, della termografia e dei relativi studi di fattibilità per analizzare e proporre	2012	Cambiango (MI)	

N.	Tipologia	Cliente	Tipo di attività	Periodo di svolgimento	Luogo	RIF. INCARICO
			interventi di riqualificazione energetica per la Scuola Secondaria di primo grado - Via Dante 22 (SUP. UTILE COS) SUDDIVISA: • 282 m² Palestra • 873 m² Palestra • 2.428 m² Scuola			ATTI PV,LI RG 4076 DEL 16.05.2012/9,10/20 12,35 - CIG ZC204F84D1
265.	Publico	Provincia di Milano	Aggiornamento della Diagnosi energetica per il Municipio di Piazza Diritti Dei Bambini 1	2012	Bussero (MI)	
266.	Publico	Provincia di Milano	Aggiornamento della Diagnosi energetica per la Scuola dell'Infanzia di Viale Europa 10	2012	Bussero (MI)	
267.	Publico	Provincia di Milano	Aggiornamento della Diagnosi energetica per la Scuola Primaria di Via Santi	2012	Bussero (MI)	
268.	Publico	Provincia di Milano	Aggiornamento della Diagnosi energetica per la Scuola Secondaria di primo grado di Via di Vittorio	2012	Bussero (MI)	
269.	Publico	Provincia di Milano	Aggiornamento della Diagnosi energetica per la Biblioteca di Via Gotifredo da Bussero 1	2012	Bussero (MI)	
270.	Publico	Provincia di Milano	Aggiornamento della Diagnosi energetica per la Scuola dell'Infanzia di via Vittorio Veneto 23/c	2012	Cambiango (MI)	
271.	Publico	Provincia di Milano	Aggiornamento della Diagnosi energetica per la Scuola Primaria di Via Vittorio Veneto 23/a	2012	Cambiango (MI)	
272.	Publico	Provincia di Milano	Aggiornamento della Diagnosi energetica per la Scuola Secondaria di primo grado di Via Dante 22	2012	Cambiango (MI)	
273.	Publico	Provincia di Milano	Aggiornamento della Diagnosi energetica per il Palazzo Comunale di largo Europa, 2.	2012	Liscate (MI)	
274.	Publico	Provincia di Milano	Aggiornamento della Diagnosi energetica per la Biblioteca di via Vioti, 2	2012	Liscate (MI)	
275.	Publico	Provincia di Milano	Aggiornamento della Diagnosi energetica per la Scuola primaria di via Dante, 5	2012	Liscate (MI)	
276.	Publico	Provincia di Milano	Aggiornamento della Diagnosi energetica per la Palestra di via Dante, 9	2012	Liscate (MI)	
277.	Publico	Provincia di Milano	Aggiornamento della Diagnosi energetica per la Scuola Secondaria di 1° di via Ighal Mash	2012	Piofello (MI)	
278.	Publico	Provincia di Milano	Aggiornamento della Diagnosi energetica per le Scuole Elementari, Medie e Palestra di via Bizet (3 edifici)	2012	Piofello (MI)	
279.	Publico	Provincia di Milano	Aggiornamento della Diagnosi energetica per la Scuola e Centro di Aggregazione Giovanile di via alla Stazione, 22	2012	Piofello (MI)	
280.	Publico	Provincia di Milano	Aggiornamento della Diagnosi energetica per la Palestra di Piazza Don Milani di P.zza Don Milani	2012	Piofello (MI)	
281.	Publico	Provincia di Milano	Aggiornamento della Diagnosi energetica per la Scuola e Centro Anziani di via Palermo	2012	Piofello (MI)	
282.	Publico	Provincia di Milano	Aggiornamento della Diagnosi energetica per la Scuola primaria di via Gallieri- Seggiano	2012	Piofello (MI)	
283.	Publico	Provincia di Milano	Aggiornamento della Diagnosi energetica	2012	Piofello (MI)	

N.	Tipologia	Cliente	Tipo di attività	Periodo di svolgimento	Luogo	RIF. INCARICO
284.	Publicco	Milano Provincia di Milano	per la Sede Comunale di via Caltanone, 1 Aggiornamento della Diagnosi energetica per il Municipio di Via Scotti 50	2012	Truccazzano (MI)	
285.	Publicco	Provincia di Milano	Aggiornamento della Diagnosi energetica per la Scuola infanzia "Teresina Riva" di via Quasimodo	2012	Truccazzano (MI)	
286.	Publicco	Provincia di Milano	Aggiornamento della Diagnosi energetica per la Scuola Primaria "Fratelli Ferrandini" di via L. Da Vinci	2012	Truccazzano (MI)	
287.	Publicco	Provincia di Milano	Aggiornamento della Diagnosi energetica per la Scuola Secondaria di primo grado "Giovanni Pascoli" di via Quasimodo	2012	Truccazzano (MI)	
288.	Publicco	Provincia di Milano	Aggiornamento della Diagnosi energetica per la Palestra della Scuola Secondaria di primo grado "Giovanni Pascoli" di via Quasimodo	2012	Truccazzano (MI)	
289.	Privato	GELSIA s.r.l.	Realizzazione della diagnosi energetica e dei relativi studi di fattibilità per analizzare e proporre interventi di riqualificazione energetica per la Sede di Via Palestro 33 (nell'ambito del progetto di Sviluppo del Sistema di Gestione dell'Energia ai sensi della norma UNI EN ISO 50001)	2011	Seregno (MB)	ORDINE N. 110074 DEL 11/02/11
290.	Privato	GELSIA s.r.l.	Realizzazione della diagnosi energetica, della termografia e dei relativi studi di fattibilità per analizzare e proporre interventi di riqualificazione energetica per gli Uffici di Via Fratelli Bandiera 30 (nell'ambito del progetto di Sviluppo del Sistema di Gestione dell'Energia ai sensi della norma UNI EN ISO 50001)	2011	Seregno (MB)	ORDINE N. 110074 DEL 11/02/11
291.	Privato	PATA S.p.A.	Realizzazione della diagnosi energetica INDUSTRIALE, della termografia, della termofluimetria e dei relativi studi di fattibilità per analizzare e proporre interventi di riqualificazione energetica per la Sede di Via Maestri del Lavoro - (Finanziato da Regione Lombardia - Progetto TREND)	2010	Castiglione delle Stiviere (MN)	FATTURA N° 045/11 DEL 21/03/2011
292.	Privato	DNV Italia	Realizzazione della diagnosi energetica, della termografia, della termofluimetria e dei relativi studi di fattibilità per analizzare e proporre interventi di riqualificazione energetica per la Sede di UNIPOL Banca di Bologna (superficie di 30.000 mq)	2012	Bologna	contratto del 01/10/2012
293.	Privato	Amiacque	Realizzazione dell'analisi Energetica Iniziale sull'impianto di depurazione di Locate Trivulzi	2012	Locate Trivulzi (MI)	CIG 31748007D5 conferma del 11/02/2011 prot. N. 1236.
294.	Privato	COGESER VENDITE S.R.L.	Realizzazione del rilievo termografico e della diagnosi di 1° livello sul Condominio "il Ciclamino" Via Mattei - 5 - Carugate (COMPOSTO DA N. 26 APPARTAMENTI, N. 1 NEGOZIO E N. 1 BAR)	2012	Carugate	Ordine n. 35 del 08/03/2012
295.	Privato	COGESER VENDITE	Realizzazione del rilievo termografico e della diagnosi di 1° livello sul Condominio	2012	Burago Molgora	Ordine n. 35 del 08/03/2012

N.	Tipologia	Cliente	Tipo di attività	Periodo di svolgimento	Luogo	RIF. INCARICO
296.	Privato	COGESER VENDITE S.R.L.	di Via s.mta Maria di Molgora - Burago Molgora (COMPOSTO DA N. 22 APPARTAMENTI, N. 3NEGOZI ED N. 1 BAR) Realizzazione del rilievo termografico e della diagnosi di 1° livello sul Condominio di Via MARCONI, 10 - BELLINZAGO LOMBARDO (COMPOSTO DA N. 14 APPARTAMENTI)	2013	Bellinzago Lombardo	Ordine n. 35 del 08/03/2012
297.	Privato	COGESER VENDITE S.R.L.	Realizzazione dell'Audit energetico leggero presso la sede di Freschi & Schiavoni di Vignate	2013	Vignate	Ordine n. 117 del 25/10/2012 - Vs. centro di costo 40.10.01
298.	Publicco	GELSIA s.r.l.	Realizzazione della diagnosi energetica e dei relativi studi di fattibilità per analizzare e proporre interventi di riqualificazione energetica per Scuola primaria di Via Sauro, 30 - VERANO BRIANZA	2013	VERANO BRIANZA (MB)	ORDINE N 130358 DEL 27/05/13 - N. RDA 2274 - CIG Z820A1493E
299.	Publicco	GELSIA s.r.l.	Realizzazione della diagnosi energetica, della termografia e dei relativi studi di fattibilità per analizzare e proporre interventi di riqualificazione energetica per la Scuola dell'infanzia in Via San Giuseppe 11 - VERANO BRIANZA	2013	VERANO BRIANZA (MB)	ORDINE N 130358 DEL 27/05/13 - N. RDA 2274 - CIG Z820A1493E
300.	Publicco	GELSIA s.r.l.	Realizzazione della diagnosi energetica e dei relativi studi di fattibilità per analizzare e proporre interventi di riqualificazione energetica per i magazzini di Via Palestro 33	2013	Seregno (MB)	ORDINE N 130358 DEL 27/05/13 - N. RDA 2274 - CIG Z820A1493E
301.	Publicco	COMUNE DI CASTELDELEFI NO (CN)	Realizzazione della diagnosi energetica e dei relativi studi di fattibilità per analizzare e proporre interventi di riqualificazione energetica per il Municipio	2013	Casteldelfino (CN)	DELIBERAZIONE GIUNTA COMUNALE N. 42 DEL 20/04/13
302.	Publicco	COMUNE DI CASTELDELEFI NO (CN)	Realizzazione della diagnosi energetica e dei relativi studi di fattibilità per analizzare e proporre interventi di riqualificazione energetica per gli alloggi Comunali di via Roma 39	2013	Casteldelfino (CN)	
303.	Publicco	COMUNE DI CHIUSA DI PESIO (CN)	Realizzazione della diagnosi energetica e dei relativi studi di fattibilità per analizzare e proporre interventi di riqualificazione energetica per il Municipio	2013	CHIUSA DI PESIO (CN)	DELIBERAZIONE GIUNTA COMUNALE N. 42 DEL 20/04/13
304.	Publicco	COMUNE DI CHIUSA DI PESIO (CN)	Realizzazione della diagnosi energetica e dei relativi studi di fattibilità per analizzare e proporre interventi di riqualificazione energetica per la Scuola dell'Infanzia	2013	CHIUSA DI PESIO (CN)	
305.	Publicco	COMUNE DI CHIUSA DI PESIO (CN)	Realizzazione della diagnosi energetica e dei relativi studi di fattibilità per analizzare e proporre interventi di riqualificazione energetica per la Scuola Primaria	2013	CHIUSA DI PESIO (CN)	
306.	Publicco	COMUNE DI CHIUSA DI PESIO (CN)	Realizzazione della diagnosi energetica e dei relativi studi di fattibilità per analizzare e proporre interventi di riqualificazione energetica per la scuola Secondaria di 1° Palestra	2013	CHIUSA DI PESIO (CN)	
307.	Publicco	COMUNE DI CHIUSA DI PESIO (CN)	Realizzazione della diagnosi energetica e dei relativi studi di fattibilità per analizzare	2013	CHIUSA DI PESIO (CN)	

N.	Tipologia	Cliente	Tipo di attività	Periodo di svolgimento	Luogo	RIF. INCARICO
308.	Publico	PESIO (CN) COMUNE DI BEINETTE (CN)	e proporre interventi di riqualificazione energetica per la sede delle Associazioni Realizzazione della diagnosi energetica e dei relativi studi di fattibilità per analizzare e proporre interventi di riqualificazione energetica per l'edificio comunale destinato a Scuola dell'Infanzia	2013	BEINETTE (CN)	DELIBERAZIONE GIUNTA COMUNALE N. 42 DEL 20/04/13
309.	Publico	COMUNE DI CADORAGO-Municipio	Realizzazione della diagnosi energetica e dei relativi studi di fattibilità per analizzare e proporre interventi di riqualificazione energetica per il Municipio	2014	CADORAGO (LC)	ORDINE MEPA N. 1059676 DEL 13/02/14 - CIG Z410DD7B66
310.	Publico	COMUNE DI CADORAGO	Realizzazione della diagnosi energetica e dei relativi studi di fattibilità per analizzare e proporre interventi di riqualificazione energetica per la Scuola dell'Infanzia	2014	CADORAGO (LC)	ORDINE MEPA N. 1059676 DEL 13/02/14 - CIG Z410DD7B66
311.	Privato	CAP HOLDING	Realizzazione dell'audit energetico dettagliato per la sede di via Rimini a Milano	2014 2015	Milano	ORDINE N. 176/2014 - CIG Z9F0E90E38 del 03/04/14
312.	Publico	COMUNE DI PERLEDO	Realizzazione della diagnosi energetica e dei relativi studi di fattibilità per analizzare e proporre interventi di riqualificazione energetica per l'edificio Ex scuola di Perledo	2014	PERLEDO (LC)	DET. N. 100 DEL 15/06/2012
313.	Publico	COMUNE DI LA MORRA -	Realizzazione della diagnosi energetica e dei relativi studi di fattibilità per analizzare e proporre interventi di riqualificazione energetica per i minialloggi con superficie di 511 metri quadri	2014	LA MORRA (CN)	DETERMINA N. 2 DEL 13/01/2014
314.	Publico	COMUNE DI LA MORRA -	Realizzazione della diagnosi energetica e dei relativi studi di fattibilità per analizzare e proporre interventi di riqualificazione energetica per il salone polifunzionale con superficie di 415 metri quadri	2014	LA MORRA (CN)	DETERMINA N. 2 DEL 13/01/2014
315.	Publico	COMUNE DI LA MORRA -	Realizzazione della diagnosi energetica e dei relativi studi di fattibilità per analizzare e proporre interventi di riqualificazione energetica per il salone Rivallta con superficie di 148 metri quadri	2014	LA MORRA (CN)	DETERMINA N. 2 DEL 13/01/2014
316.	Publico	COMUNE DI SAN PIER NICETO	Realizzazione della Diagnosi Energetica per la partecipazione al Bando POI ENERGIE per il Municipio con superficie inferiore ai 1.000 mq (rif. catastali: Foglio n°15 - Particella n°512 - Sub 1 - Categ. B/4)	2014	San Pier Niceto (ME)	ORDINE MEPA n. 548585
317.	Publico	COMUNE DI CONDRÒ*	dei relativi studi di fattibilità per analizzare e proporre interventi di riqualificazione energetica per la scuola con superficie di 600 metri quadri	2014	Condò (ME)	ORDINE MEPA RDO 570301
318.	Publico	COMUNE DI MANTOVA	Esecuzione della diagnosi energetica dei consumi elettrici sugli Edifici del Comune di Mantova	2014	Mantova	Ordine RDO SINTEL 63515272
319.	Publico	COMUNE DI ARCORE	Realizzazione della diagnosi energetica e dei relativi studi di fattibilità per analizzare e proporre interventi di riqualificazione	2014- 2015	Arcore	Compro nell'incarico di redazione PAES

N.	Tipologia	Cliente	Tipo di attività	Periodo di svolgimento	Luogo	RIF. INCARICO
320.	Publico	AEB S.P.A.	energetica per la scuola primaria di Bernate	2014	Seregno	DELIBERAZIONE N. 641 DEL 12/12/2012 ordine n. 000 140422 del 13/11/14 - CIG ZA611BA0FB
321.	Privato	GELSIA	Realizzazione della diagnosi energetica e dei relativi studi di fattibilità per analizzare e proporre interventi di riqualificazione energetica per il condominio di via Marx composto da 75 appartamenti e due sale comuni	2014	Muggiò	ORDINE N. 000 140108 DEL 17/02/2014 - CIG Z170DE3CFF
322.	Publico	GELSIA	Realizzazione della diagnosi energetica e dei relativi studi di fattibilità per analizzare e proporre interventi di riqualificazione energetica per la stazione dei carabinieri	2014	Muggiò	ORDINE N. 000 140108 DEL 17/02/2014 - CIG Z170DE3CFF
323.	Publico	GELSIA	Realizzazione della diagnosi energetica e dei relativi studi di fattibilità per analizzare e proporre interventi di riqualificazione energetica per la scuola primaria V. da Feltr e scuola secondaria di primo grado A. Moro	2014	Saromno	ORDINE N. 000 140108 DEL 17/02/2014 - CIG Z170DE3CFF
324.	Publico	GELSIA	Realizzazione della diagnosi energetica e dei relativi studi di fattibilità per analizzare e proporre interventi di riqualificazione energetica per la scuola primaria S. G. Bosco Saromno	2014	Saromno	ORDINE N. 000 140108 DEL 17/02/2014 - CIG Z170DE3CFF
325.	Publico	COMUNE DI CEDRASCO	Realizzazione della diagnosi energetica e dei relativi studi di fattibilità per analizzare e proporre interventi di riqualificazione energetica per il Municipio	2015	Cedrasco	CIG Z1011D1B77 - DETERMINAZIO NE RESP. UFFICIO TECNICO N. 138 DEL 10/11/14
326.	Publico	COMUNE DI TORRE DI SANTA MARIA	Realizzazione della diagnosi energetica e dei relativi studi di fattibilità per analizzare e proporre interventi di riqualificazione energetica per l'edificio comunale e la scuola elementare	2015	Torre di Santa Maria	determinazione area tecnica n. 132 del 17/12/14 - prot 4101 - cig z74125699a
327.	Publico	COMUNE DI FUSINE	Realizzazione della diagnosi energetica e dei relativi studi di fattibilità per analizzare e proporre interventi di riqualificazione energetica per il Municipio	2015	Fusine	DETERMINAZIO NE DEL RESPONSABILE UFFICIO TECNICO COMUNALE Reg. Det. n. 182 /2014 - CIG Z49128959B
328.	Privato	COLIVING	Realizzazione della diagnosi energetica e dei relativi studi di fattibilità per analizzare e proporre interventi di riqualificazione energetica per Fabbricato residenziale bifamiliare signori Masero-Imb	2015	Burago di Molgora (MI)	
329.	Privato	ACEA S.P.A.	Realizzazione della diagnosi energetica e dei relativi studi di fattibilità per analizzare e proporre interventi di riqualificazione energetica per la	2015	Roma	ORDINE DI ACQUISTO N. 1500001098 DEL 04/08/15

N.	Tipologia	Cliente	Tipo di attività	Periodo di svolgimento	Luogo	RIF. INCARICO
330.	Privato	ACEA S.P.A.	SEDE DI ACEA S.P.A. di ROMA Realizzazione della diagnosi energetica e dei relativi studi di fattibilità per analizzare e proporre interventi di riqualificazione energetica per la SEDE CEDET di ROMA	2015	Roma	ORDINE DI ACQUISTO N. 150001098 DEL 04/08/15
331.	Pubblico	Agenzia Demanio Lombardia	Realizzazione della diagnosi energetica e dei relativi studi di fattibilità per analizzare e proporre interventi di riqualificazione energetica per l'immobile in Varese Piazza Libertà n. 3	2015-2016	Varese	numero di ODA 2015002709 - CIG Z361607A59 - CUP G32F15000050005, Rdo 2015/1340/Atti del 11.09.2015
332.	Pubblico	Agenzia Demanio Marche	Realizzazione della diagnosi energetica e dei relativi studi di fattibilità per analizzare e proporre interventi di riqualificazione energetica per la Prefettura di Pesaro	2015	Pesaro	RDO 905945 DEL 21/10/2015 - CIG ZC6157F561
333.	Pubblico	Agenzia Demanio Marche	Realizzazione della diagnosi energetica e dei relativi studi di fattibilità per analizzare e proporre interventi di riqualificazione energetica per la Capitaneria di Porto di Gabicce	2015	Gabicce Mare	RDO 905945 DEL 21/10/2015 - CIG ZC6157F561
334.	Pubblico	Comune di Pietrafesa	Realizzazione della diagnosi energetica e dei relativi studi di fattibilità per analizzare e proporre interventi di riqualificazione energetica per il Municipio	2015	Pietrafesa	ORDINE MEPA 2336880 - CIG XEC1520CF4 - CUP D64E14000830006
335.	Privato	Banca Popolare di Sondrio	Realizzazione della diagnosi energetica e dei relativi studi di fattibilità per analizzare e proporre interventi di riqualificazione energetica per l'IMMOBILE FUNZIONALE CORSO VITTORIO VENETO 23100 Sondrio (SO)	2015	Sondrio	ordine n. 64636 del 14/07/2015
336.	Pubblico	Agenzia Demanio Piemonte e Val d'Aosta	Realizzazione della diagnosi energetica e dei relativi studi di fattibilità per analizzare e proporre interventi di riqualificazione energetica per il FABBRICATO SEDE GUARDIA DI FINANZA - COMANDO SQUADRIGLIA NAVALE DI CANNOBIO	2016	Cannobio (VB)	ORDINE MEPA Numero RDO: 997907 - CIG Z7B16D2E88
337.	Pubblico	Agenzia Demanio Piemonte e Val d'Aosta	Realizzazione della diagnosi energetica e dei relativi studi di fattibilità per analizzare e proporre interventi di riqualificazione energetica per il FABBRICATO SEDE DEL COMANDO STAZIONE DI BARDONECCHIA DEL CORPO FORESTALE DELLO STATO CON ANNESSA AUTORMESSA	2016	Bardonecchia (TO)	ORDINE MEPA Numero RDO: 997907 - CIG Z7B16D2E88
338.	Pubblico	Agenzia Demanio Piemonte e Val d'Aosta	Realizzazione della diagnosi energetica e dei relativi studi di fattibilità per analizzare e proporre interventi di riqualificazione energetica per il FABBRICATO SEDE DEL COMANDO DEL CORPO FORESTALE DELLO STATO - STAZIONE DI DEMONTE	2016	Demonte (CN)	ORDINE MEPA Numero RDO: 997907 - CIG Z7B16D2E88

N.	Tipologia	Cliente	Tipo di attività	Periodo di svolgimento	Luogo	RIF. INCARICO
339.	Pubblico	Agenzia Demanio Piemonte e Val d'Aosta	Realizzazione della diagnosi energetica e dei relativi studi di fattibilità per analizzare e proporre interventi di riqualificazione energetica per CASERMETTA DELLA GUARDIA FORESTALE DI DOMODOSSOLA	2016	DOMODOSSOLA (VB)	ORDINE MEPA Numero RDO: 997907 - CIG Z7B16D2E88
340.	Pubblico	Agenzia Demanio Piemonte e Val d'Aosta	Realizzazione della diagnosi energetica e dei relativi studi di fattibilità per analizzare e proporre interventi di riqualificazione energetica per FABBRICATO SEDE DEL COMANDO STAZIONE DI VTU DEL CORPO FORESTALE DELLO STATO CON ANNESSA AUTORMESSA	2016	Viu' (to)	ORDINE MEPA Numero RDO: 997907 - CIG Z7B16D2E88
341.	Pubblico	Comune di Barcellona Pozzo di Gotto	Realizzazione della diagnosi energetica e dei relativi studi di fattibilità per analizzare e proporre interventi di riqualificazione energetica per la SCUOLA "L. CAPUANA"	2016	Barcellona Pozzo di Gotto (ME)	ORDINE MEPA Nr. Ordine 2594832 DEL 10/12/2015 - CIG ZD317884E8
342.	Pubblico	Comune di Barcellona Pozzo di Gotto	Realizzazione della diagnosi energetica e dei relativi studi di fattibilità per analizzare e proporre interventi di riqualificazione energetica per la SCUOLA "S. ANTONIO GIOVANNI XXIII"	2016	Barcellona Pozzo di Gotto (ME)	ORDINE MEPA Nr. Ordine 2594832 DEL 10/12/2015 - CIG ZD317884E8
343.	Pubblico	Associazione Agenzia per l'Energia ENERVEST	Realizzazione della diagnosi energetica e dei relativi studi di fattibilità per analizzare e proporre interventi di riqualificazione energetica per la scuola primaria di via Rossini nel comune di Legnago.	2016	Legnago (VR)	contratto del 04/05/2016
344.	Pubblico	Associazione Agenzia per l'Energia ENERVEST	Realizzazione della diagnosi energetica e dei relativi studi di fattibilità per analizzare e proporre interventi di riqualificazione energetica per scuola infanzia Via Giovanni XXIII nel comune di Legnago.	2016	Legnago (VR)	contratto del 17/05/2016
345.	Pubblico	Bosch Energy and Building Solutions Italy S.r.l.	Realizzazione della diagnosi energetica e dei relativi studi di fattibilità per analizzare e proporre interventi di riqualificazione energetica per EDIFICIO: CENTRO FAMIGLIA E BAMBINO 1, 2, 3 STELLA di proprietà del Comune di Melzo	2015	Melzo (MI)	scrittura privata del 12/11/2014 - prot. N. OU14-312 del 12/11/2014
346.	Pubblico	Bosch Energy and Building Solutions Italy S.r.l.	Realizzazione della diagnosi energetica e dei relativi studi di fattibilità per analizzare e proporre interventi di riqualificazione energetica per scuola Secondaria di 1° Mascegni di proprietà del Comune di Melzo	2015	Melzo (MI)	scrittura privata del 12/11/2014 - prot. N. OU14-312 del 12/11/2014
347.	Pubblico	Bosch Energy and Building Solutions Italy S.r.l.	Realizzazione della diagnosi energetica e dei relativi studi di fattibilità per analizzare e proporre interventi di riqualificazione energetica per il PALAZZO TRIVULZIO di proprietà del Comune di Melzo	2015	Melzo (MI)	scrittura privata del 12/11/2014 - prot. N. OU14-312 del 12/11/2014

N.	Tipologia	Cliente	Tipo di attività	Periodo di svolgimento	Luogo	RIF. INCARICO
348.	Pubblico	Bosch Energy and Building Solutions Italy S.r.l.	Realizzazione della diagnosi energetica e dei relativi studi di fattibilità per analizzare e proporre interventi di riqualificazione energetica per il Municipio di Melzo	2015	Melzo (MI)	scrittura privata del 12/11/2014 - prot. N. 0014-312 del 12/11/2014
349.	Pubblico	Bosch Energy and Building Solutions Italy S.r.l.	Realizzazione della diagnosi energetica e dei relativi studi di fattibilità per analizzare e proporre interventi di riqualificazione energetica per il Deposito di proprietà del Comune di Melzo	2015	Melzo (MI)	scrittura privata del 12/11/2014 - prot. N. 0014-312 del 12/11/2014
350.	Pubblico	Bosch Energy and Building Solutions Italy S.r.l.	Realizzazione della diagnosi energetica e dei relativi studi di fattibilità per analizzare e proporre interventi di riqualificazione energetica per il Centro anziani Berlinguer di proprietà del Comune di Melzo	2015	Melzo (MI)	scrittura privata del 12/11/2014 - prot. N. 0014-312 del 12/11/2014
351.	Privato	ASM PANDINO	Realizzazione della diagnosi energetica e dei relativi studi di fattibilità per analizzare e proporre interventi di riqualificazione energetica per il Centro Sportivo Blu Pandino, via Roghetto 5, Pandino (GR)	2015	Pandino (GR)	CONFERMA DEL 15/12/15
352.	Pubblico	AEB S.R.L.	Realizzazione della diagnosi energetica e dei relativi studi di fattibilità per analizzare e proporre interventi di riqualificazione energetica per il Centro Sportivo "U. Trabattori" di Seregno composto da piscine, campi da tennis/calcio/rugby e palazzetto polifunzionale	2014	Seregno (MI)	ordine n. 000 140422 del 13/11/14 - CIG ZA611BADFB
353.	Pubblico	A.S.F. San Giuliano	Realizzazione della diagnosi energetica e dei relativi studi di fattibilità per analizzare e proporre interventi di riqualificazione energetica per il cimitero di SAN GIULIANO MILANESE	2015	SAN GIULIANO MILANESE	
354.	Pubblico	ATA S.P.A.	Realizzazione della diagnosi energetica ai sensi del D.lgs 102/2014 e dei relativi studi di fattibilità per analizzare e proporre interventi di riqualificazione energetica per la SEDE ATA di Savona e realizzazione della Diagnosi energetica per la FLOTTA VEICOLI	2015	Savona	ordine n. 3223 DEL 04/11/2015-CCI 10003 - CIG X9F16E9913 - CUP BS-0060-2015
355.	Privato	Progepiter srl	Realizzazione di n. 8 Diagnosi Energetiche Obbligatorie ai sensi del D.lgs 102/2014; - SEAC sede di Trento - P&G sede di Roma - Ecoprogram sede di Verona e Casei Gerola - Prima Comunicazione - Quanta - Re Power sede di Milano - Renato Corti sede di Seandice	2015-2016	Provincia di Milano	ONFERMA D'ORDINE N. 108 DEL 15/12/2015
356.	Pubblico	Cogeser Servizi S.r.l.	Aggiornamento Diagnosi Energetiche e sviluppo documentazione tecnica per un edificio di ciascun Comune Aderente a COGESER: Bellinzago Lombardo, Inzago, Melzo, Truccazzano, Gorgonzola, Lisiate,	2015-2016	Provincia di Milano	ORDINE N. 10 DEL 12/02/2015 - CIG Z7D132AB78

N.	Tipologia	Cliente	Tipo di attività	Periodo di svolgimento	Luogo	RIF. INCARICO
357.	Pubblico	AEB SPA	Proletto, Vignate Aggiornamento della Diagnosi Energetica del centro sportivo ai sensi del D.Lgs. 14/01/16 - CIG ZEA18076B7	2016	Seregno (MI)	ORDINE N. 160012 DEL 14/01/16 - CIG ZEA18076B7
358.	Pubblico	Comune Di Morcone	Realizzazione della diagnosi energetica e dei relativi studi di fattibilità per analizzare e proporre interventi di riqualificazione energetica per l'ex CARCERE ubicato in Contrada Piana a Morcone (BN)	2016	Morcone (BN)	NR. ORDINE MEPA 3125435 del 01/09/2016 C.U.P.: J85C16000120001 - C.I.G.: Z7E1ACED48;
359.	Pubblico	Comune Di Morcone	Realizzazione della diagnosi energetica e dei relativi studi di fattibilità per analizzare e proporre interventi di riqualificazione energetica per l'ISTITUTO COMPRENSIVO "EDUARDO DE FILIPPO" SCUOLA DELL'INFANZIA E SCUOLA PRIMARIA DI SECONDO GRADO - "MORCONE CAPOLUOGO"	2016	Morcone (BN)	NR. ORDINE MEPA 3125435 del 01/09/2016 C.U.P.: J85C16000120001 - C.I.G.: Z7E1ACED48;
360.	Pubblico	Comune Di Morcone	Realizzazione della diagnosi energetica e dei relativi studi di fattibilità per analizzare e proporre interventi di riqualificazione energetica per LASCUOLA ELEMENTARE PRINCIPE DI NAPOLI	2016	Morcone (BN)	NR. ORDINE MEPA 3125435 del 01/09/2016 C.U.P.: J85C16000120001 - C.I.G.: Z7E1ACED48;
361.	Pubblico	Comune Di Cadorago	Realizzazione della diagnosi energetica e dei relativi studi di fattibilità per analizzare e proporre interventi di riqualificazione energetica per la BIBLIOTECA E AUDITORIUM COMUNALE del Comune di Cadorago	2016	Cadorago (CO)	determinazione 261/84/UB del 01/07/2016 - CIG Z001A3FA48
362.	Pubblico	Comune Di Cadorago	Realizzazione della diagnosi energetica e dei relativi studi di fattibilità per analizzare e proporre interventi di riqualificazione energetica per la SCUOLA SECONDARIA DI I GRADO N. MACCHIAVELLI del Comune di Cadorago	2016	Cadorago (CO)	determinazione 261/84/UB del 01/07/2016 - CIG Z001A3FA48
363.	Pubblico	Comune Di Cadorago	Realizzazione della diagnosi energetica e dei relativi studi di fattibilità per analizzare e proporre interventi di riqualificazione energetica per SCUOLA DELL'INFANZIA G. SOMAINI E ASILO NIDO di Lomazzo	2016	Lomazzo (CO)	determinazione 261/84/UB del 01/07/2016 - CIG Z001A3FA48
364.	Pubblico	Comune Di Cadorago	Realizzazione della diagnosi energetica e dei relativi studi di fattibilità per analizzare e proporre interventi di riqualificazione energetica per la SCUOLA PRIMARIA di Via Giovane Italia a Lomazzo (CO)	2016	Lomazzo (CO)	determinazione 261/84/UB del 01/07/2016 - CIG Z001A3FA48
365.	Pubblico	Comune Di Cadorago	Realizzazione della diagnosi energetica e dei relativi studi di fattibilità per analizzare e proporre interventi di riqualificazione energetica per la SCUOLA PRIMARIA A. VOLTA di Via Pio IX a Lomazzo (CO)	2016	Lomazzo (CO)	determinazione 261/84/UB del 01/07/2016 - CIG Z001A3FA48
366.	Pubblico	Comune Di	Realizzazione della diagnosi energetica e	2016	Lomazzo (CO)	determinazione 261/84/UB del

N.	Tipologia	Cliente	Tipo di attività	Periodo di svolgimento	Luogo	RIF. INCARICO
		Cadorago	dei relativi studi di fattibilità per analizzare e proporre interventi di riqualificazione energetica per il C.A.G. (CENTRO DI AGGREGAZIONE GIOVANILE - EX ASILO GARIBOLDI) di Piazza IV novembre a Lomazzo (CO)			01/07/2016 - CIG Z001A3FA48
367.	Publicco	Comune Di Cadorago	Realizzazione della diagnosi energetica e dei relativi studi di fattibilità per analizzare e proporre interventi di riqualificazione energetica per la BIBLIOTECA COMUNALE di Via Brolo S. Vito, 4 a Lomazzo (CO)	2016	Lomazzo (CO)	determinazione 26184/UB del 01/07/2016 - CIG Z001A3FA48
368.	Publicco	Comune Di Cadorago	Realizzazione della diagnosi energetica e dei relativi studi di fattibilità per analizzare e proporre interventi di riqualificazione energetica per il Municipio del Comune di Vertemate Con Minoprio (CO)	2016	Vertemate Con Minoprio (CO)	determinazione 26184/UB del 01/07/2016 - CIG Z001A3FA48
369.	Publicco	Comune Di Cadorago	Realizzazione della diagnosi energetica e dei relativi studi di fattibilità per analizzare e proporre interventi di riqualificazione energetica per la SCUOLA PRIMARIA E SECONDARIA DI PRIMO GRADO GIOVANNI PAOLO II Di Via Vigna a Vertemate Con Minoprio (CO)	2016	Vertemate Con Minoprio (CO)	determinazione 26184/UB del 01/07/2016 - CIG Z001A3FA48
370.	Publicco	Comune Di Cadorago	Realizzazione della diagnosi energetica e dei relativi studi di fattibilità per analizzare e proporre interventi di riqualificazione energetica per la BIBLIOTECA COMUNALE di Vertemate Con Minoprio (CO)	2016	Vertemate Con Minoprio (CO)	determinazione 26184/UB del 01/07/2016 - CIG Z001A3FA48
371.	Publicco	Comune di Olginate	Realizzazione della diagnosi energetica e dei relativi studi di fattibilità per analizzare e proporre interventi di riqualificazione energetica per il PALAZZETTO I. RAVASI di via Campagnola a Olginate (LC)	2015-2016	Olginate (LC)	determinazione 471 reg. gen. del 16/12/15 - cig. z620e8770
372.	Publicco	Comune di Olginate	Realizzazione della diagnosi energetica e dei relativi studi di fattibilità per analizzare e proporre interventi di riqualificazione energetica per la SCUOLA DELL'INFANZIA C. CHAPLIN di via Campagnola a Olginate (LC)	2015-2016	Olginate (LC)	determinazione 471 reg. gen. del 16/12/15 - cig. z620e8770
373.	Publicco	Comune di Olginate	Realizzazione della diagnosi energetica e dei relativi studi di fattibilità per analizzare e proporre interventi di riqualificazione energetica per la SCUOLA SECONDARIA DI PRIMO GRADO "G. CARDUCCI" di via Redaelli a Olginate (LC)	2015-2016	Olginate (LC)	determinazione 471 reg. gen. del 16/12/15 - cig. z620e8770
374.	Publicco	COMUNE DI CHIURO	Realizzazione della diagnosi energetica e dei relativi studi di fattibilità per analizzare e proporre interventi di riqualificazione energetica per la CASA COMUNALE in Piazza S. Quadrio, 1 - Chiuro (SO)	2016	Chiuro (SO)	DETERM. AREA TECNICO-MANUTENTIVA N. 476 DEL 29/10/15- CIGZ7016899DE
375.	Publicco	COMUNE DI CHIURO	Realizzazione della diagnosi energetica e dei relativi studi di fattibilità per analizzare e proporre interventi di riqualificazione	2016	Chiuro (SO)	DETERM. AREA TECNICO-MANUTENTIVA N. 476 DEL 29/10/15-

N.	Tipologia	Cliente	Tipo di attività	Periodo di svolgimento	Luogo	RIF. INCARICO
			energetica per l'edificio di SUPPORTO ALLE ATTIVITÀ SPOKITIVE in Via Gera, 29 - Chiuro (SO)			CIGZ7016899DE
376.	Publicco	COMUNE DI CHIURO	Realizzazione della diagnosi energetica e dei relativi studi di fattibilità per analizzare e proporre interventi di riqualificazione energetica per la SCUOLA PRIMARIA in Corso M. Quadrio, 5 - Chiuro (SO)	2016	Chiuro (SO)	DETERM. AREA TECNICO-MANUTENTIVA N. 476 DEL 29/10/15- CIGZ7016899DE
377.	Publicco	COMUNE DI PIATEDA	Realizzazione della diagnosi energetica e dei relativi studi di fattibilità per analizzare e proporre interventi di riqualificazione energetica per SCUOLA PRIMARIA FRAZIONE BOFFETTO in Via Valeriana 80 - Fraz. Boffetto - Piateda (SO)	2016	Piateda (SO)	determ. reg. gen. N° 334 del: 17/12/2015- CIG Z761759C2D
378.	Publicco	COMUNE DI PIATEDA	Realizzazione della diagnosi energetica e dei relativi studi di fattibilità per analizzare e proporre interventi di riqualificazione energetica per MUNICIPIO, SCUOLA PRIMARIA E BIBLIOTECA in Via Ragazzi del '99 - Piateda (SO)	2016	Piateda (SO)	determ. reg. gen. N° 334 del: 17/12/2015- CIG Z761759C2D
379.	Publicco	COMUNE DI PIATEDA	Realizzazione della diagnosi energetica e dei relativi studi di fattibilità per analizzare e proporre interventi di riqualificazione energetica per SCUOLA DELL'INFANZIA in Via Ragazzi del '99 - Piateda (SO)	2016	Piateda (SO)	determ. reg. gen. N° 334 del: 17/12/2015- CIG Z761759C2D
380.	Publicco	COMUNE DI PIATEDA	Realizzazione della diagnosi energetica e dei relativi studi di fattibilità per analizzare e proporre interventi di riqualificazione energetica per il CENTRO POLIFUNZIONALE DELL'INFANZIA Via Ragazzi del '99 - Piateda (SO)	2016	Piateda (SO)	determ. reg. gen. N° 334 del: 17/12/2015- CIG Z761759C2D
381.	Publicco	Comune di Albosaggia	Realizzazione della diagnosi energetica e dei relativi studi di fattibilità per analizzare e proporre interventi di riqualificazione energetica per la SCUOLA DELL'INFANZIA E BIBLIOTECA in Via Coltra 44 - Albosaggia (SO)	2017	Albosaggia (SO)	DETERM. TECNICON. 48 del 27.2.2017 - CIG Z3116D9C02
382.	Publicco	Comune di Albosaggia	Realizzazione della diagnosi energetica e dei relativi studi di fattibilità per analizzare e proporre interventi di riqualificazione energetica per la SCUOLA PRIMARIA E SECONDARIA DI PRIMO GRADO in Via Coltra 46 - Albosaggia (SO)	2017	Albosaggia (SO)	DETERM. TECNICON. 48 del 27.2.2017 - CIG Z3116D9C02
383.	Publicco-Scuola	Comune di Olgiate Molgora	Realizzazione della diagnosi energetica e dei relativi studi di fattibilità per analizzare e proporre interventi di riqualificazione energetica per la SCUOLA PRIMARIA A. MANZONI DI OLGiate MOLGORA	2017	OLGiate MOLGORA	Determinazione 364/2016 - CIG Z5B1CB51AC
384.	Publicco	Provincia di Treviso	Realizzazione della diagnosi energetica e dei relativi studi di fattibilità per analizzare e proporre interventi di riqualificazione energetica per il Municipio di Carbonera e Compilazione schede profilazione utenti per il progetto CESI TOGETHER e formazione del personale tecnico	2017	Carbonera	Determina n. 130/6171 del 24/01/2017 - CUP B49G1600390002 CIG Z8D1B0421F
385.	Publicco-scuola	Provincia di Treviso	Realizzazione della diagnosi energetica e dei relativi studi di fattibilità per analizzare e proporre interventi di riqualificazione energetica	2017	Casale sul Sile	Determina n. 130/6171 del 24/01/2017 - CUP

N.	Tipologia	Cliente	Tipo di attività	Periodo di svolgimento	Luogo	RIF. INCARICO
386.	Publicco- scuola	Provincia di Treviso	per la SCUOLA PRIMARIA G. RODARI di Casale Site e Compilazione schede profilazione utenti per il progetto CES1 TOGETHER e formazione del personale tecnico Realizzazione della diagnosi energetica e dei relativi studi di fattibilità per analizzare e proporre interventi di riqualificazione energetica per la SCUOLA SEC I GRADO A. VIVALDI di Casier e Compilazione schede profilazione utenti per il progetto CES1 TOGETHER e formazione del personale tecnico	2017	Casier	B49G16000390002 CIG Z8D1BD421F. Determina n. 130/6171 del 24/01/2017 - CUP B49G16000390002 CIG Z8D1BD421F.
387.	Publicco- scuola	Provincia di Treviso	Realizzazione della diagnosi energetica e dei relativi studi di fattibilità per analizzare e proporre interventi di riqualificazione energetica per la SCUOLA SEC I GRADO CASTELLER di Paese e Compilazione schede profilazione utenti per il progetto CES1 TOGETHER e formazione del personale tecnico	2017	Paese	Determina n. 130/6171 del 24/01/2017 - CUP B49G16000390002 CIG Z8D1BD421F.
388.	Publicco- scuola	Provincia di Treviso	Realizzazione della diagnosi energetica e dei relativi studi di fattibilità per analizzare e proporre interventi di riqualificazione energetica per la SCUOLA SECONDARIA DI 1° GRADO BRUSTOLON di Conegliano e Compilazione schede profilazione utenti per il progetto CES1 TOGETHER e formazione del personale tecnico	2017	Conegliano	Determina n. 130/6171 del 24/01/2017 - CUP B49G16000390002 CIG Z8D1BD421F.
389.	Publicco	Provincia di Treviso	Realizzazione della diagnosi energetica e dei relativi studi di fattibilità per analizzare e proporre interventi di riqualificazione energetica per il MUNICIPIO DI CONEGLIANO e Compilazione schede profilazione utenti per il progetto CES1 TOGETHER e formazione del personale tecnico	2017	Conegliano	Determina n. 130/6171 del 24/01/2017 - CUP B49G16000390002 CIG Z8D1BD421F.
390.	Publicco- scuola	Provincia di Treviso	Realizzazione della diagnosi energetica e dei relativi studi di fattibilità per analizzare e proporre interventi di riqualificazione energetica per la SCUOLA PRIMARIA A. MORO di Ponte di Piave e Compilazione schede profilazione utenti per il progetto CES1 TOGETHER e formazione del personale tecnico	2017	Ponte di Piave	Determina n. 130/6171 del 24/01/2017 - CUP B49G16000390002 CIG Z8D1BD421F.
391.	Publicco- scuola	Provincia di Treviso	Realizzazione della diagnosi energetica e dei relativi studi di fattibilità per analizzare e proporre interventi di riqualificazione energetica per la SCUOLA SECONDARIA DI 1° GRADO CIARDI di Quinto di Treviso e Compilazione schede profilazione utenti per il progetto CES1 TOGETHER e formazione del personale tecnico	2017	Quinto di Treviso	Determina n. 130/6171 del 24/01/2017 - CUP B49G16000390002 CIG Z8D1BD421F.
392.	Publicco- scuola	Provincia di Treviso	Realizzazione della diagnosi energetica e dei relativi studi di fattibilità per analizzare e proporre interventi di riqualificazione energetica per la SCUOLA PRIMARIA A. CANOVA di S. Lucia di Piave e Compilazione schede profilazione utenti per il progetto CES1 TOGETHER e formazione del personale tecnico	2017	S. Lucia di Piave	Determina n. 130/6171 del 24/01/2017 - CUP B49G16000390002 CIG Z8D1BD421F.
393.	Publicco- scuola	Provincia di Treviso	Realizzazione della diagnosi energetica e dei relativi studi di fattibilità per analizzare e proporre interventi di riqualificazione energetica per la SCUOLA PRIMARIA A. VIVALDI di Silea e Compilazione schede profilazione utenti per il progetto CES1 TOGETHER e formazione del personale tecnico	2017	Silea	Determina n. 130/6171 del 24/01/2017 - CUP B49G16000390002 CIG Z8D1BD421F.
394.	Publicco- scuola	Provincia di Treviso	Realizzazione della diagnosi energetica e dei relativi studi di fattibilità per analizzare e proporre interventi di riqualificazione energetica per la SCUOLA PRIMARIA D. ALIGHIERI di Mogliano Veneto e Compilazione schede	2017	Mogliano Veneto	Determina n. 130/6171 del 24/01/2017 - CUP B49G16000390002 CIG Z8D1BD421F.

N.	Tipologia	Cliente	Tipo di attività	Periodo di svolgimento	Luogo	RIF. INCARICO
395.	Publicco- scuola	Provincia di Treviso	profilazione utenti per il progetto CES1 TOGETHER e formazione del personale tecnico Realizzazione della diagnosi energetica e dei relativi studi di fattibilità per analizzare e proporre interventi di riqualificazione energetica per la SCUOLA PRIMARIA VALERI di Mogliano Veneto e Compilazione schede profilazione utenti per il progetto CES1 TOGETHER e formazione del personale tecnico	2017	Mogliano Veneto	Determina n. 130/6171 del 24/01/2017 - CUP B49G16000390002 CIG Z8D1BD421F.
396.	Publicco	Provincia di Treviso	Realizzazione della diagnosi energetica e dei relativi studi di fattibilità per analizzare e proporre interventi di riqualificazione energetica per il Liceo Giorgione di Castelfranco Veneto e Compilazione schede profilazione utenti per il progetto CES1 TOGETHER e formazione del personale tecnico	2017	Castelfranco Veneto	Determina n. 130/6171 del 24/01/2017 - CUP B49G16000390002 CIG Z8D1BD421F.
397.	Publicco- scuola	Provincia di Treviso	Realizzazione della diagnosi energetica e dei relativi studi di fattibilità per analizzare e proporre interventi di riqualificazione energetica per l'IPSSIA G. GALILEI di Castelfranco Veneto e Compilazione schede profilazione utenti per il progetto CES1 TOGETHER e formazione del personale tecnico	2017	Castelfranco Veneto	Determina n. 130/6171 del 24/01/2017 - CUP B49G16000390002 CIG Z8D1BD421F.
398.	Publicco- scuola	Provincia di Treviso	Realizzazione della diagnosi energetica e dei relativi studi di fattibilità per analizzare e proporre interventi di riqualificazione energetica per ISSS D. SARTOR di Castelfranco Veneto e Compilazione schede profilazione utenti per il progetto CES1 TOGETHER e formazione del personale tecnico	2017	Castelfranco Veneto	Determina n. 130/6171 del 24/01/2017 - CUP B49G16000390002 CIG Z8D1BD421F.
399.	Publicco- scuola	Provincia di Treviso	Realizzazione della diagnosi energetica e dei relativi studi di fattibilità per analizzare e proporre interventi di riqualificazione energetica per il Liceo G. MARCONI di Conegliano e Compilazione schede profilazione utenti per il progetto CES1 TOGETHER e formazione del personale tecnico	2017	Conegliano	Determina n. 130/6171 del 24/01/2017 - CUP B49G16000390002 CIG Z8D1BD421F.
400.	Publicco- scuola	Provincia di Treviso	Realizzazione della diagnosi energetica e dei relativi studi di fattibilità per analizzare e proporre interventi di riqualificazione energetica per ISSS G.B. CERLETTI di Conegliano e Compilazione schede profilazione utenti per il progetto CES1 TOGETHER e formazione del personale tecnico	2017	Conegliano	Determina n. 130/6171 del 24/01/2017 - CUP B49G16000390002 CIG Z8D1BD421F.
401.	Publicco- scuola	Provincia di Treviso	Realizzazione della diagnosi energetica e dei relativi studi di fattibilità per analizzare e proporre interventi di riqualificazione energetica per il Liceo L. DA VINCI di Treviso e Compilazione schede profilazione utenti per il progetto CES1 TOGETHER e formazione del personale tecnico	2017	Treviso	Determina n. 130/6171 del 24/01/2017 - CUP B49G16000390002 CIG Z8D1BD421F.
402.	Publicco- scuola	Provincia di Treviso	Realizzazione della diagnosi energetica e dei relativi studi di fattibilità per analizzare e proporre interventi di riqualificazione energetica per IS A. PALLADIO di Treviso e Compilazione schede profilazione utenti per il progetto CES1 TOGETHER e formazione del personale tecnico	2017	Treviso	Determina n. 130/6171 del 24/01/2017 - CUP B49G16000390002 CIG Z8D1BD421F.
403.	Publicco- scuola	Provincia di Treviso	Realizzazione della diagnosi energetica e dei relativi studi di fattibilità per analizzare e proporre interventi di riqualificazione energetica per l'IST G. MAZZOTTI di Treviso e Compilazione schede profilazione utenti per il progetto CES1 TOGETHER e formazione del personale tecnico	2017	Treviso	Determina n. 130/6171 del 24/01/2017 - CUP B49G16000390002 CIG Z8D1BD421F.

N.	Tipologia	Cliente	Tipo di attività	Periodo di svolgimento	Luogo	RIF. INCARICO
404.	Publicco- scuola	Provincia di Treviso	Realizzazione della diagnosi energetica e dei relativi studi di fattibilità per analizzare e proporre interventi di riqualificazione energetica per l'ex convitto Maffioli ora sede scolastica di Castelnuovo Veneto e Compilazione schede profittazione utenti per il progetto CE3I TOGETHER e formazione del personale tecnico	2017	Castelfranco Veneto	Stipula MEPA n. 128548 del 27/03/2017 - cup B49G1600090002 - cig Z3B1DA9023
405.	Publicco: scuola	Comune di Monza	Realizzazione della diagnosi energetica e dei relativi studi di fattibilità per analizzare e proporre interventi di riqualificazione energetica per la SCUOLA PRIMARIA MANZONI in Via Mameli, 18 a Monza (MB)	2017	Monza	ido mepa 1545782 - CIG Z991E9C06B CUP B54H15001310005
406.	Publicco: scuola	Comune di Monza	Realizzazione della diagnosi energetica e dei relativi studi di fattibilità per analizzare e proporre interventi di riqualificazione energetica per la SCUOLA SECONDARIA DI 1° GRADO ZUCCHI in Via Toscana, 10 a Monza (MB)	2017	Monza	ido mepa 1486782 - CIG Z981B5CA0F CUP B54H15001300005
407.	Publicco: scuola	Comune di Monza	Realizzazione della diagnosi energetica e dei relativi studi di fattibilità per analizzare e proporre interventi di riqualificazione energetica per la SCUOLA PRIMARIA MUNSARI in Via Marziale, 1 a Monza (MB)	2017	Monza	ido mepa 1545665 - CIG Z481E1147A CUP B54H15001340005
408.	Publicco: scuola	Vendor S.r.l.	Realizzazione della diagnosi energetica e dei relativi studi di fattibilità per analizzare e proporre interventi di riqualificazione energetica per la SCUOLA PRIMARIA DI Piazza Marconi, 29 A Medole (MN)	2017	Medole	FATTURA n. 201700125 del 31/07/2017
409.	Publicco	Comune di Bussero	Realizzazione della diagnosi energetica e dei relativi studi di fattibilità per analizzare e proporre interventi di riqualificazione energetica per la Biblioteca	2015-2016	Bussero	DETERMINAZIONE N. 427 DEL 22/12/15 - CIG Z11177D70A
410.	Publicco	Comune di Bussero	Realizzazione della diagnosi energetica e dei relativi studi di fattibilità per analizzare e proporre interventi di riqualificazione energetica per il Municipio	2015-2016	Bussero	DETERMINAZIONE N. 427 DEL 22/12/15 - CIG Z11177D70A
411.	Publicco: scuola	Comune di Bussero	Realizzazione della diagnosi energetica e dei relativi studi di fattibilità per analizzare e proporre interventi di riqualificazione energetica per la Scuola dell'Infanzia e Asilo Nido	2015-2016	Bussero	DETERMINAZIONE N. 427 DEL 22/12/15 - CIG Z11177D70A
412.	Publicco: scuola	Comune di Bussero	Realizzazione della diagnosi energetica e dei relativi studi di fattibilità per analizzare e proporre interventi di riqualificazione energetica per la Scuola Secondaria di Primo Grado	2015-2016	Bussero	DETERMINAZIONE N. 427 DEL 22/12/15 - CIG Z11177D70A
413.	Publicco: scuola	Comune di Macherio	Realizzazione della diagnosi energetica e dei relativi studi di fattibilità per analizzare e proporre interventi di riqualificazione energetica per il plesso scolastico primaria "G. Rodari" in Via Sant' Ambrogio, 16 - 20846 Macherio	2017	Macherio	DETERMINAZIONE N. 313 DEL 21/07/17 - cig Z951EC68DE
414.	Publicco	Comune di Macherio	Realizzazione della diagnosi energetica e dei relativi studi di fattibilità per analizzare e proporre interventi di riqualificazione energetica per il Palazzo comunale in Via Visconti, 39 - 20846 Macherio (MB)	2017	Macherio	DETERMINAZIONE N. 313 DEL 21/07/17 - cig Z951EC68DE
415.	Publicco: scuola	Comune di Carenno	Realizzazione della diagnosi energetica e dei relativi studi di fattibilità per analizzare e proporre interventi di riqualificazione energetica per la scuola secondaria di Primo grado in Via Premaso, 9 - 23082 Carenno (LC)	2017	Carenno (LC)	id simel 81237487 - cig Z931C47028
416.	Privato	Miti Giulio	Realizzazione della diagnosi energetica e dei relativi studi di fattibilità per analizzare e proporre interventi di riqualificazione energetica per la villetta ubicata a Cermusco sul Naviglio	2017	Cermusco sul Naviglio (MI)	Contrattori Fattura n. 201700087 del 22/06/2017
417.	Privato	Cogeser Servizi S.r.l.	Realizzazione della diagnosi energetica e dei relativi studi di fattibilità per analizzare e	2017	Melzo (MI)	ordine n. 29 del 13/06/2017

N.	Tipologia	Cliente	Tipo di attività	Periodo di svolgimento	Luogo	RIF. INCARICO
418.	Publicco	Comune di Novara	proporre interventi di riqualificazione energetica per il deposito e autorimesse per ricovero mezzi di Via Colombo - Via Buozi 20066 Melzo (MI) Realizzazione della diagnosi energetica e dei relativi studi di fattibilità per analizzare e proporre interventi di riqualificazione energetica per la CASERMA CAVALLI in Viale Francesco Ferrucci, 4 a Novara (NO)	2017	Novara	CIG ZSA1E526DB - determinazione dirigenziale n. 77 del 30/05/2017
419.	Publicco	Comune di Novara	Realizzazione della diagnosi energetica e dei relativi studi di fattibilità per analizzare e proporre interventi di riqualificazione energetica per il CASTELLO VISCONTEO SFORZESCO in Piazza Martiri della Libertà	2017	Novara	CIG ZSA1E526DB - determinazione dirigenziale n. 77 del 30/05/2017
420.	Publicco	COMUNE DI CERRETO SANNITA	Realizzazione della diagnosi energetica e dei relativi studi di fattibilità per analizzare e proporre interventi di riqualificazione energetica per la scuola di PIAZZA VINCENZO MAZZACANE a CERRETO SANNITA (BN)	2017	CERRETO SANNITA (BN)	cig 6320968a1 - cup F5615001700006 - trattativa consip 293332
421.	Publicco	Comune di Genova	Realizzazione della diagnosi energetica e dei relativi studi di fattibilità per analizzare e proporre interventi di riqualificazione energetica per la SCUOLA SECONDARIA DI 1°	2017-2018	Genova	DETERMINAZIONE DIRIGENZIALE N. 2017-270.2.0-9-CIG 70294272AB - Contratto n. REPERTORIO 68131
422.	Publicco	Comune di Genova	Realizzazione della diagnosi energetica e dei relativi studi di fattibilità per analizzare e proporre interventi di riqualificazione energetica per la SCUOLA INFANZIA COMUNALE "FIRPO" e SCUOLA INFANZIA STATALE "BACIGALUPO" e SCUOLA PRIMARIA "CANTORE"	2017-2018	Genova	DETERMINAZIONE DIRIGENZIALE N. 2017-270.2.0-9-CIG 70294272AB - Contratto n. REPERTORIO 68131
423.	Publicco	Comune di Genova	Realizzazione della diagnosi energetica e dei relativi studi di fattibilità per analizzare e proporre interventi di riqualificazione energetica per l'ASILO NIDO "LA MONGOLFIERA"	2017-2018	Genova	DETERMINAZIONE DIRIGENZIALE N. 2017-270.2.0-9-CIG 70294272AB - Contratto n. REPERTORIO 68131
424.	Publicco	Comune di Genova	Realizzazione della diagnosi energetica e dei relativi studi di fattibilità per analizzare e proporre interventi di riqualificazione energetica per la SCUOLA PRIMARIA "MAZZINI"	2017-2018	Genova	DETERMINAZIONE DIRIGENZIALE N. 2017-270.2.0-9-CIG 70294272AB - Contratto n. REPERTORIO 68131
425.	Publicco	Comune di Genova	Realizzazione della diagnosi energetica e dei relativi studi di fattibilità per analizzare e proporre interventi di riqualificazione energetica per la SCUOLA SECONDARIA DI 1°	2017-2018	Genova	DETERMINAZIONE DIRIGENZIALE N. 2017-270.2.0-9-CIG 70294272AB - Contratto n. REPERTORIO 68131
426.	Publicco	Comune di Genova	Realizzazione della diagnosi energetica e dei relativi studi di fattibilità per analizzare e proporre interventi di riqualificazione energetica per la SCUOLA INFANZIA STATALE "ANDERSEN" e SCUOLA PRIMARIA "MONTALE"	2017-2018	Genova	DETERMINAZIONE DIRIGENZIALE N. 2017-270.2.0-9-CIG 70294272AB - Contratto n. REPERTORIO 68131
427.	Publicco	Comune di Genova	Realizzazione della diagnosi energetica e dei relativi studi di fattibilità per analizzare e proporre interventi di riqualificazione energetica per la SCUOLA COMUNALE INFANZIA "MAZZINI"	2017-2018	Genova	DETERMINAZIONE DIRIGENZIALE N. 2017-270.2.0-9-CIG 70294272AB - Contratto n. REPERTORIO 68131
428.	Publicco	Comune di Genova	Realizzazione della diagnosi energetica e dei relativi studi di fattibilità per analizzare e proporre interventi di riqualificazione energetica	2017-2018	Genova	DETERMINAZIONE DIRIGENZIALE N. 2017-270.2.0-9-CIG

N.	Tipologia	Cliente	Tipo di attività	Periodo di svolgimento	Luogo	RIF. INCARICO
429.	Publicco	Comune di Genova	Per la SCUOLA SECONDARIA DI 1° "SAMPIERDARENA" e PRIMARIA STATALE CANTORE Realizzazione della diagnosi energetica e dei relativi studi di fattibilità per analizzare e proporre interventi di riqualificazione energetica per la SCUOLA SECONDARIA DI 1° "BARABINO"	2017-2018	Genova	70294272AB - Contratto n. REPERTORIO 68131 DETERMINAZIONE DIRIGENZIALE N. 2017-270.2.0-9-CIG 70294272AB - Contratto n. REPERTORIO 68131
430.	Publicco	Comune di Genova	Realizzazione della diagnosi energetica e dei relativi studi di fattibilità per analizzare e proporre interventi di riqualificazione energetica per la SCUOLA SECONDARIA DI 1° "SAMPIERDARENA"	2017-2018	Genova	DETERMINAZIONE DIRIGENZIALE N. 2017-270.2.0-9-CIG 70294272AB - Contratto n. REPERTORIO 68131
431.	Publicco	Comune di Genova	Realizzazione della diagnosi energetica e dei relativi studi di fattibilità per analizzare e proporre interventi di riqualificazione energetica per la SCUOLA COMUNALE INFANZIA "FANTASIA"	2017-2018	Genova	DETERMINAZIONE DIRIGENZIALE N. 2017-270.2.0-9-CIG 70294272AB - Contratto n. REPERTORIO 68131
432.	Publicco	Comune di Genova	Realizzazione della diagnosi energetica e dei relativi studi di fattibilità per analizzare e proporre interventi di riqualificazione energetica per la SCUOLA PRIMARIA "TAVIANI" e SCUOLA SECONDARIA DI 1° DI "SAMPIERDARENA"	2017-2018	Genova	DETERMINAZIONE DIRIGENZIALE N. 2017-270.2.0-9-CIG 70294272AB - Contratto n. REPERTORIO 68131
433.	Publicco	Comune di Genova	Realizzazione della diagnosi energetica e dei relativi studi di fattibilità per analizzare e proporre interventi di riqualificazione energetica per la SCUOLA INFANZIA STATALE "W.DISNEY" e SCUOLA PRIMARIA "S.BARTOLOMEO DEL FOSSATO" e SECONDARIA I GRADO STATALE "BARABINO"	2017-2018	Genova	DETERMINAZIONE DIRIGENZIALE N. 2017-270.2.0-9-CIG 70294272AB - Contratto n. REPERTORIO 68131
434.	Publicco	Comune di Genova	Realizzazione della diagnosi energetica e dei relativi studi di fattibilità per analizzare e proporre interventi di riqualificazione energetica per la SCUOLA PRIMARIA "SALGARI"	2017-2018	Genova	DETERMINAZIONE DIRIGENZIALE N. 2017-270.2.0-9-CIG 70294272AB - Contratto n. REPERTORIO 68131
435.	Publicco	Comune di Genova	Realizzazione della diagnosi energetica e dei relativi studi di fattibilità per analizzare e proporre interventi di riqualificazione energetica per la SCUOLA SECONDARIA DI 1° "BARABINO"	2017-2018	Genova	DETERMINAZIONE DIRIGENZIALE N. 2017-270.2.0-9-CIG 70294272AB - Contratto n. REPERTORIO 68131
436.	Publicco	Comune di Genova	Realizzazione della diagnosi energetica e dei relativi studi di fattibilità per analizzare e proporre interventi di riqualificazione energetica per la CPIA Centro Ponente (Segreteria Istruzione per adulti)	2017-2018	Genova	DETERMINAZIONE DIRIGENZIALE N. 2017-270.2.0-9-CIG 70294272AB - Contratto n. REPERTORIO 68131
437.	Publicco	Comune di Genova	Realizzazione della diagnosi energetica e dei relativi studi di fattibilità per analizzare e proporre interventi di riqualificazione energetica per la SCUOLA PRIMARIA INFANZIA STATALE E SECONDARIA DI 1° "GARIBOLDI"	2017-2018	Genova	DETERMINAZIONE DIRIGENZIALE N. 2017-270.2.0-9-CIG 70294272AB - Contratto n. REPERTORIO 68131
438.	Publicco	Comune di Genova	Realizzazione della diagnosi energetica e dei relativi studi di fattibilità per analizzare e proporre interventi di riqualificazione energetica per la SCUOLA COMUNALE INFANZIA	2017-2018	Genova	DETERMINAZIONE DIRIGENZIALE N. 2017-270.2.0-9-CIG 70294272AB - Contratto n. REPERTORIO 68131

N.	Tipologia	Cliente	Tipo di attività	Periodo di svolgimento	Luogo	RIF. INCARICO
439.	Publicco	Comune di Genova	"GARBARINO" e SCUOLA PRIMAVERA MISTA "GARBARINO" Realizzazione della diagnosi energetica e dei relativi studi di fattibilità per analizzare e proporre interventi di riqualificazione energetica per la SCUOLA PRIMARIA "AMAMELI" e SCUOLA INFANZIA STATALE "V.BOLOGNA 86"	2017-2018	Genova	Contratto n. REPERTORIO 68131 DETERMINAZIONE DIRIGENZIALE N. 2017-270.2.0-9-CIG 70294272AB - Contratto n. REPERTORIO 68131
440.	Publicco	Comune di Genova	Realizzazione della diagnosi energetica e dei relativi studi di fattibilità per analizzare e proporre interventi di riqualificazione energetica per l'ASILO NIDO AQUILONE e SCUOLA INFANZIA STATALE ED PRIMARIA "M.GRAPPA" e SCUOLA SECONDARIA DI 1° "BIXIO"	2017-2018	Genova	DETERMINAZIONE DIRIGENZIALE N. 2017-270.2.0-9-CIG 70294272AB - Contratto n. REPERTORIO 68131
441.	Publicco	Comune di Genova	Realizzazione della diagnosi energetica e dei relativi studi di fattibilità per analizzare e proporre interventi di riqualificazione energetica per la SCUOLA INFANZIA STATALE "EMANUELE LOI" e SCUOLA SECONDARIA DI 1° "S.TEODORO"	2017-2018	Genova	DETERMINAZIONE DIRIGENZIALE N. 2017-270.2.0-9-CIG 70294272AB - Contratto n. REPERTORIO 68131
442.	Publicco	Comune di Genova	Realizzazione della diagnosi energetica e dei relativi studi di fattibilità per analizzare e proporre interventi di riqualificazione energetica per l'ASILO NIDO LILLIPUT	2017-2018	Genova	DETERMINAZIONE DIRIGENZIALE N. 2017-270.2.0-9-CIG 70294272AB - Contratto n. REPERTORIO 68131
443.	Publicco	Comune di Genova	Realizzazione della diagnosi energetica e dei relativi studi di fattibilità per analizzare e proporre interventi di riqualificazione energetica per la SCUOLA PRIMARIA "L. CICALA"	2017-2018	Genova	DETERMINAZIONE DIRIGENZIALE N. 2017-270.2.0-9-CIG 70294272AB - Contratto n. REPERTORIO 68131
444.	Publicco	Comune di Genova	Realizzazione della diagnosi energetica e dei relativi studi di fattibilità per analizzare e proporre interventi di riqualificazione energetica per la SCUOLA INFANZIA COMUNALE "TOLLOT OCCIDENTALE"	2017-2018	Genova	DETERMINAZIONE DIRIGENZIALE N. 2017-270.2.0-9-CIG 70294272AB - Contratto n. REPERTORIO 68131
445.	Publicco	Comune di Genova	Realizzazione della diagnosi energetica e dei relativi studi di fattibilità per analizzare e proporre interventi di riqualificazione energetica per l'ASILO NIDO "BRUCO PELLEGRINO"	2017-2018	Genova	DETERMINAZIONE DIRIGENZIALE N. 2017-270.2.0-9-CIG 70294272AB - Contratto n. REPERTORIO 68131
446.	Publicco	Comune di Monte Marezzo	Realizzazione della diagnosi energetica e dei relativi studi di fattibilità per analizzare e proporre interventi di riqualificazione energetica per l'edificio che comprende la scuola ed il municipio	2018	Monte Marezzo (LC)	Det. 95 r.g. Del 11-06-2018 CIG 7C523D1B89
447.	Publicco	Comune di Erve	Realizzazione della diagnosi energetica e dei relativi studi di fattibilità per analizzare e proporre interventi di riqualificazione energetica per il municipio in Via Roma, 9	2018	Erve (LC)	cig Z1921438C1 DETERMINAZIONE AREA TECNICA DEL 19-12-2017 N.122
448.	Publicco	Comune di Erve	Realizzazione della diagnosi energetica e dei relativi studi di fattibilità per analizzare e proporre interventi di riqualificazione energetica per la SCUOLA DELL'INFANZIA E PRIMARIA D'IVERVE in Piazza Unità d'Italia, 1	2018	Erve (LC)	cig Z1921438C1 DETERMINAZIONE AREA TECNICA DEL 19-12-2017 N.122
449.	Publicco	ANDE S.r.l.	Realizzazione della diagnosi energetica e dei	2019	Cenate Sotto	Fattura 2019070 del

N.	Tipologia	Cliente	Tipo di attività	Periodo di svolgimento	Luogo	RIF. INCARICO
			relativi studi di fattibilità per analizzare e proporre interventi di riqualificazione energetica per la SCUOLA SECONDARIA DI 1° GRADO A. ZAMMARCHETTI IN Via Monagnor G. Biava a Carnate Soto (BG)		(BG)	21/05/2019
450.	Pubblico	MINISTERO DELLA GIUSTIZIA - DIPARTIMENTO DELL'AMMINISTRAZIONE - DIREZIONE GENERALE DEL PERSONALE E DELLE RISORSE	Realizzazione della diagnosi energetica e dei relativi studi di fattibilità per analizzare e proporre interventi di riqualificazione energetica per la Casa Circondariale di Tolmezzo	2019	Tolmezzo	DECRETO AGGIUDICAZIONE - CIG Z4C25D783D
451.	Privato	Intesa San Paolo S.p.A.	Attività di diagnosi energetica presso i siti del Gruppo Intesa Sanpaolo in accordo al D.Lgs. 102 - lotto 1 edificio Milano - P.zza Ferrari.	2018-2019	Milano	ORDINE DI ACQUISTO N. 5000300418 e ORDINE DI ACQUISTO N. 5000315558 del 05/04/2019
452.	Privato	Intesa San Paolo S.p.A.	Attività di diagnosi energetica presso i siti del Gruppo Intesa Sanpaolo in accordo al D.Lgs. 102 - lotto 1 edificio Milano - P.zza Scala.	2018-2019	Milano	ORDINE DI ACQUISTO N. 5000300425 e ORDINE DI ACQUISTO N. 5000315558 del 05/04/2019
453.	Privato	Intesa San Paolo S.p.A.	Attività di diagnosi energetica presso i siti del Gruppo Intesa Sanpaolo in accordo al D.Lgs. 102 - lotto 1 edificio Milano - Via Clerici	2018-2019	Milano	ORDINE DI ACQUISTO N. 5000300421 e ORDINE DI ACQUISTO N. 5000315558 del 05/04/2019
454.	Privato	Intesa San Paolo S.p.A.	Attività di diagnosi energetica presso i siti del Gruppo Intesa Sanpaolo in accordo al D.Lgs. 102 - lotto 1 edificio Milano - Via Biscoglie 120	2018-2019	Milano	ORDINE DI ACQUISTO N. 5000300424 e ORDINE DI ACQUISTO N. 5000315558 del 05/04/2019
455.	Privato	Intesa San Paolo S.p.A.	Attività di diagnosi energetica presso i siti del Gruppo Intesa Sanpaolo in accordo al D.Lgs. 102 - lotto 1 edificio Milano - Via Verdi 8, 11-13 e Monte di Pietà	2018-2019	Milano	ORDINE DI ACQUISTO N. 5000300427 e ORDINE DI ACQUISTO N. 5000315558 del 05/04/2019
456.	Privato	Intesa San Paolo S.p.A.	Attività di diagnosi energetica presso i siti del Gruppo Intesa Sanpaolo in accordo al D.Lgs. 102 - lotto 1 edificio LODI VOLTURNO (11.2669)	2018-2019	Milano	ORDINE DI ACQUISTO N. 5000309097 DATA 12.11.2018 e ODA n. 5000324556 del 04/10/19
457.	Privato	Banca S.p.A.	Diagnosi energetica ai sensi del D.Lgs. 102/2014 per la Sede di MILANO in Via Giovanni Bensi, 11	2018	Milano	Ordine n. 6200001877 del 08/10/2018
458.	Privato	Banca S.p.A.	Diagnosi energetica ai sensi del D.Lgs. 102/2014 per la Sede di ASSAGO in strada 6, 1	2018	ASSAGO	Ordine n. 6200001877 del 08/10/2018
459.	Privato	ANDE S.R.L.	Realizzazione Diagnosi Energetica per un edificio di proprietà del Comune di Mamerbio	2018	Mamerbio	Fa. n. 2013002020 del 21/12/2018
460.	Pubblico	MINISTERO DELLA GIUSTIZIA - DIPARTIMENTO DELL'AMMINISTRAZIONE - DIREZIONE GENERALE DEL PERSONALE E DELLE RISORSE	Servizi di diagnosi energetica con rilascio di attestazione di prestazione energetica presso la Casa di Reclusione Milano Bollate (composta da più edifici)	2019	Bollate (MI)	Numero RAO 2324941 del 25/07/2019 CIG Z3C28C997F

N.	Tipologia	Cliente	Tipo di attività	Periodo di svolgimento	Luogo	RIF. INCARICO
		REGIONALI DELL'AMMINISTRAZIONE PENITENZIARIA - PROVVEDIMENTI REGIONALE DELL'AMMINISTRAZIONE PENITENZIARIA (PRAP) LOMBARDIA	Realizzazione della Diagnosi energetica degli edifici oggetto dell'efficiamento energetico secondo il D.Lgs 102/2014, UNI CEI/TR11428 e UNI CEI 16247-2 per la SCUOLA DELL'INFANZIA DI VIA BAZZINI, 10 COMUNE DI CARNATE	2019	Carnate	Determinazione n. 274 del 31/07/2019 - cig Z1D2944
461.	Pubblico	Comune di CARNATE				
462.	Pubblico	AZIENDA SPECIALE SERVIZI FARMACETICI E SOCIO SANITARI - S. GIULIANO MILANESE	Diagnosi Energetica ai sensi del D.Lgs. 102/2014 del CIMITERO DI SAN GIULIANO MILANESE	2019	S. GIULIANO MILANESE	determina UC n. 49 del 08/11/2019 - cig Z062A3C3EB
463.	Pubblico	ASM PANDINO	Diagnosi Energetica ai sensi del D.Lgs. 102/2014 del Centro Sportivo in via ROGGETTO, 5 a Pandino	2019	Pandino	atto n. 65/2019/CENTRO SPORTIVO - cig ZD12A38B94
464.	Privato	Banca Popolare di Sondrio	Redazione della Diagnosi Energetica ai sensi del Digs 102/2014 per la Sede di MILANO in Via Santa Maria Fulcorina	2019	Milano	Incarico del 23/04/19
465.	Privato	Banca Popolare di Sondrio	Redazione della Diagnosi Energetica ai sensi del Digs 102/2014 per la Succursale VARESE in Viale Belforte, 151	2019	Varese	Incarico del 23/04/19
466.	Pubblico	Comune di Caronno	Realizzazione Diagnosi Energetica per la palestra polifunzionale "ROBERTO VALSECCCHI"	2020	Caronno	Determinazione N. 51 del 13-05-2019 CIG. Z88277648A
467.	Privato	METROPOLITANA MILANESE S.P.A.	Realizzazione Diagnosi Energetica per la SEDE DI MILANO in Via del Vecchio Politecnico	2020	Milano	
468.	Privato	METROPOLITANA MILANESE S.P.A.	Supporto per la realizzazione Diagnosi Energetica per la scuola di via MANTEGNA 10	2020	Milano	CONTRATTO 2400000085 DEL 19/02/2020 - CIG Z8ZFC16829
469.	Privato	METROPOLITANA MILANESE S.P.A.	Supporto per la realizzazione Diagnosi Energetica per la scuola di via ZUARA 7	2020	Milano	CONTRATTO 2400000085 DEL 19/02/2020 - CIG Z8ZFC16829
470.	Privato	METROPOLITANA MILANESE S.P.A.	Supporto per la realizzazione Diagnosi Energetica per la scuola di VIA PARENZO	2020	Milano	CONTRATTO 2400000085 DEL 19/02/2020 - CIG Z8ZFC16829
471.	Privato	METROPOLITANA MILANESE S.P.A.	Realizzazione Diagnosi Energetica per la scuola dell'infanzia di Via Brunacci 8.	2020	Milano	CONTRATTO 2400000085 DEL 19/02/2020 - CIG Z8ZFC16829
472.	Privato	METROPOLITANA MILANESE S.P.A.	Realizzazione Diagnosi Energetica per la scuola primaria di Via Brunacci 2-4	2020	Milano	CONTRATTO 2400000085 DEL 19/02/2020 - CIG Z8ZFC16829
473.	Privato	METROPOLITANA MILANESE S.P.A.	Realizzazione Diagnosi Energetica per l'EDIFICIO SCOLASTICO SITO IN VIA DEI SALICI 4 (MI)	2020	Milano	CONTRATTO 2400000085 DEL 19/02/2020 - CIG Z8ZFC16829
474.	Privato	Progeptel S.r.l.	Supporto nella redazione della Diagnosi	2020	Milano	FATTURA NUMERO

N.	Tipologia	Cliente	Tipo di attività	Periodo di svolgimento	Luogo	RIF. INCARICO
			Energetica per il Condominio ubicato in via Resst 5 a Milano			202000204 DATA 09/12/2020 FATTURA NUMERO 21/00028 del 19/02/2021
475.	Scuola	Mosca Angelo	Aggiornamento della Diagnosi energetica ai sensi del D.Lgs 102/2014 per la SCUOLA SECONDARIA DI 1° GRADO A. ZAMMARCHI ubicata in Via Monsignor G. Biava a Cenate Sotto (BG)	2021	Cenate Sotto	
476.	Pubblico	Comune di Novara	REDAZIONE DELLA DIAGNOSI ENERGETICA PER L'EDIFICIO EX CASERMA PASSALACQUA	2021	Novara	Det. n. 45 del 08/03/2021
477.	Scuola	Comune di Cassina de' Pecchi	Fattibilità tecnica-economica, stime e valutazioni, diagnosi energetica SCUOLA INFANZIA VIA TRIESTE (N. 204 DEL 20 aprile 2021 - cig Z28315B1DE)	2021	Cassina de' Pecchi	n. del N. 204 del 20/04/2021 cig Z28315B1DE
478.	Scuola	Comune di Cassina de' Pecchi	Fattibilità tecnica-economica, stime e valutazioni, diagnosi energetica SCUOLA INFANZIA VIA GRAMSCI	2021	Cassina de' Pecchi	n. del N. 204 del 20/04/2021 cig Z28315B1DE
479.	Privato	Sacchi Giuseppe S.p.a.	Analisi energetica e valutazione nell'ottica di un progetto "Zero Emission Branch" per la Filiale di Arcene (BG)	2021	Arcene (BG)	Ordine n. 4501796862
480.	Pubblico	CONSORZIO PER IL SISTEMA INFORMATIVO (CSI PIEMONTE)	Fattibilità tecnica-economica, stime e valutazioni, diagnosi energetica della Sede con attività di data center	2022	Torino	Ordine n. 2019000308 del 10/06/2019 CIG 784742297D
481.	Privato	L'Operaia	Diagnosi Energetica per il fabbricato uffici ubicato in via Don Minzoni 25 a Granarolo dell'Emilia	2022	Granarolo dell'Emilia (BO)	Fatt. 22/00155 del 31/08/22
482.	Pubblico	Comune di Cadorago	Diagnosi energetica per la Sala Teatrale in via Manzoni a Cadorago	2022	Cadorago	Delibera n. REG GEN N. 132 del 09/03/2022 CIG: Z82357D64F
483.	Privato	RETIPIU S.R.L.	Diagnosi energetica degli uffici ubicati in VIA F.LLI BANDIERA a SEREGNO	2022	Seregno	Ordine n. 4500008054 Data 29.06.22 CIG Z1036FB929
484.	Pubblico	CONSORZIO PER IL SISTEMA INFORMATIVO (CSI PIEMONTE)	Fattibilità tecnica-economica, stime e valutazioni, diagnosi energetica della Sede con attività di data center	2022	Torino	Ordine n. 2019000308 del 10/06/2019 CIG 784742297D
485.	Pubblico	Comando Generale dell'Arma dei Carabinieri - Direzione Lavori Genio	Realizzazione della diagnosi energetica e certificazione energetica degli edifici della caserma "DE TOMMASO" di	2022-2023	ROMA	Ordine n. RDO 2999031 CIG:

N.	Tipologia	Cliente	Tipo di attività	Periodo di svolgimento	Luogo	RIF. INCARICO
			Roma, sede della Legione Allievi Carabinieri			91895608CE CUP: D8811800011000
486.	Pubblico	Comune di Legnano	Realizzazione della diagnosi energetica e certificazione energetica della Scuola dell'infanzia "Anna Frank"	2022-2023	Legnano	Ordine n. Det. Serv. tec.n.346 del 13/12/22 CIG: Z5038C1B04
487.	Pubblico	Comune di Legnano	Realizzazione della diagnosi energetica e certificazione energetica dell'Asilo nido "Salvo D'Acquisto"	2022-2023	Legnano	Ordine n. Det. Serv. tec.n.346 del 13/12/22 CIG: Z5038C1B04
488.	Pubblico	Comune di Legnano	Realizzazione della diagnosi energetica e certificazione energetica per la Scuola primaria "G. Pascoli"	2022-2023	Legnano	Ordine n. Det. Serv. tec.n.346 del 13/12/22 CIG: Z5038C1B04
489.	Pubblico	Comune di Legnano	Realizzazione della diagnosi energetica e certificazione energetica per la Scuola secondaria "Bonvestin de La Riva"	2022-2023	Legnano	Ordine n. Det. Serv. tec.n.346 del 13/12/22 CIG: Z5038C1B04
490.	Pubblico	ASF AZIENDA SPECIALE SERVIZI E FARMACIE SANITARI MILANESI	Aggiornamento Diagnosi Energetica ai sensi del D.Lgs 102/2014 per il Cimitero sito in via Battaglia dei Giganti via Brigate partigiane a San Giuliano Milanese (MI)	2023	San Giuliano Milanese	Ordine n. DG n. 44 del 16/05/23 CIG: ZC03B3016E
491.	Privato	BANCA POPOLARE DI SONDRIO S.P.A.	Redazione della Diagnosi Energetica ai sensi del Digs 102/2014 della filiale di Milano (MI) Via Antonio Porpora 104	2023	Milano	Ordine n. 94711 del 17/07/2023
492.	Privato	BANCA POPOLARE DI SONDRIO S.P.A.	Redazione della Diagnosi Energetica ai sensi del Digs 102/2014 della filiale di Sondrio (SO) Piazza Garibaldi 5	2023	Sondrio	Ordine n. 94710 del 17/07/2023
493.	Privato	SACCHI GIUSEPPE S.P.A.	Redazione della Diagnosi Energetica ai sensi del Digs 102/2014 della sede ubicata in Via Privata Sacchi a Barzanò (LC)	2023	Barzanò (LC)	Ordine del 05/06/2023
494.	Privato	SACCHI GIUSEPPE S.P.A.	Redazione della Diagnosi Energetica ai sensi del Digs 102/2014 per la sede di Via F. da Desio, 60 a Desio	2023	Desio	Ordine del 05/06/2023
495.	Privato	SACCHI GIUSEPPE S.P.A.	Redazione della Diagnosi Energetica ai sensi del Digs 102/2014 per la sede di Via Filippo Turati, 4 a Merate	2023	Merate	Ordine del 05/06/2023
496.	Privato	SACCHI GIUSEPPE S.P.A.	Redazione della Diagnosi Energetica ai sensi del Digs 102/2014 per la sede di Via Della Libertà, 4 a Vigliano Biellese	2023	Vigliano Biellese	Ordine del 05/06/2023
497.	Privato	E.E. Energy S.r.l.	Redazione della Diagnosi Diagnostica civile per il Cliente SST ubicato a SEREGNO in Via Nazario Sauro, 82	2023	SEREGNO	Fattura FV IQS- 23/00197 del 25/09/2023
498.	Privato	E.E. Energy S.r.l.	Redazione della Diagnosi Diagnostica civile per il Cliente CARIMATI ubicato a Scanzosiccate (BG) in Via XXV Aprile 21 composto da n. 4 edifici	2023	Scanzosiccate	Fattura FV IQS- 23/00222 del 06/10/2023

N.	Tipologia	Cliente	Tipo di attività	Periodo di svolgimento	Luogo	REF. INCARICO
499.	Pubblico	REKERP	Realizzazione delle Diagnosi energetiche degli edifici di proprietà della Provincia di Treviso, come da SAL N. 7 PRESTAZIONI PROFESSIONALI PROV TREVISO BEF_XA70010036863 GLOBAL SERVICE DIVI	2023		ORDINE N. 4500381836 / 0001145 DEL 18/03/2021 CIG: 7651248995 CUP: B99F18000730003
500.	Pubblico	Comune di Cadorago	Redazione della Diagnosi energetica per la Palestra in Via Manzoni	2024	Cadorago	N. DET. REG. GEN N. 96 DEL 17/02/2023 CIG: ZB339FE16
501.	Pubblico	Comune di Cadorago	Redazione della Diagnosi energetica della Biblioteca e Associazioni in Via Manzoni	2024	Cadorago	N. DET. REG. GEN N. 96 DEL 17/02/2023 CIG: ZB339FE16

5 Curriculum sintetico ing. Fabio Gianola



Curriculum Vitae Europass



Informazioni personali

Nome(i) / Cognome(i) **FABIO GIANOLA**
 Indirizzo(i) I.Q.S. S.r.l. Via Sandro Pertini 39 -20060 Bussero (MI)
 Telefono(i) 02-95334022 Cellulare: 335-1045562
 Fax 02-95330543
 E-mail info@iqsrfi.eu - PEC iq@legalmail.it
 Cittadinanza ITALIANA
 Data di nascita 25/11/1968
 Sesso Maschile

Esperienza professionale

Administratore Unico
 Date DA MARZO 2001 AD OGGI
 Lavoro o posizione ricoperti Per la società IQS S.R.L. di Bussero, Direttore Tecnico e Rappresentante Legale:

- attività di consulenza per lo sviluppo e assistenza Sistemi di gestione aziendale (qualità, ambiente, sicurezza, energia, ESCO, sicurezza informatica, privacy, Responsabilità Sociale, laboratori di analisi ecc.); sviluppo sistemi di gestione, docenze, esecuzione di audit;
- attività di consulenza per lo sviluppo dei modelli organizzativi ai sensi del D.Lgs 231/01 e s.m.i. e supporto per l'adempimento degli adempimenti previsti
- attività di "quality engineering" (principali commesse: Italfer SpA del Gruppo FS sul progetto di realizzazione della tratta Alta Velocità Milano - Bologna e Milano-Torino, responsabile Sistema di Gestione Ambientale per l'ATI incaricata del raddoppio della linea ferroviaria Milano-Mortara);
- Copertura del Ruolo di KSPP;
- Consulenza energetica: diagnosi nel settore civile ed industriale, assistenza nella preparazione di bandi di gara e/o contratti EPC;
- Copertura del ruolo di Energy Manager;
- Redazione Piani d'Azione per l'Energia Sostenibile e formazione del personale;
- Rilascio Attestati di Prestazione Energetica;
- Progettazione interventi di riqualificazione energetica e Direzione Lavori.

Principali attività e responsabilità

- **attività di consulenza per lo sviluppo e assistenza Sistemi di gestione aziendale (qualità, ambiente, sicurezza, energia, ESCO, sicurezza informatica, privacy, Responsabilità Sociale, laboratori di analisi ecc.): sviluppo sistemi di gestione, docenze, esecuzione di audit**
 - attività di consulenza per lo sviluppo/assistenza Sistemi di gestione per decine di clienti in diversi settori (multi utility, costruzioni, ingegneria, manifatturiero, servizi ecc.), con relativa attività di docenza sulla normativa di riferimento;
 - centinaia di giornate di audit presso aziende clienti di diversi settori e nei vari schemi certificativi;
 - Copertura del ruolo di Energy Manager per la Società Valle Camonica Servizi Vendite S.r.l. (anno 2020-2022-2023-2024)
- **attività di "quality engineering"**
 - Responsabile Sistema di Gestione Ambientale per l'ATI incaricata del raddoppio della linea ferroviaria Milano-Mortara
 - Nel periodo 2001-2005 Consulente per conto di IQS S.r.l. presso ITALFERR S.p.A. con i seguenti incarichi:
 - Esame della documentazione del Sistema Qualità dei Fornitori: Esame dei documenti del Sistema Qualità (Manuale della Qualità, Procedure e Istruzioni del Sistema Qualità, Piani della Qualità per attività di progettazione, di approvvigionamento materiali tecnologici, armamento e di costruzione ed isalazione) e redazione dei relativi Rapporti di verifica con l'indicazione delle modifiche da richiedere per renderli conformi ai principi e alle regole delle norme sull'assicurazione qualità: UNI EN ISO 9001 per la documentazione di Sistema e UNI EN 10005 per i Piani della Qualità.
 - Attività di sorveglianza esterna:
 - Verifiche Ispettive: Effettuazione delle verifiche ispettive dirette a valutare la corretta implementazione dei Piani della Qualità e dei documenti del Sistema Qualità da parte dei fornitori e dei sub fornitori. Ad oggi sono state svolte circa centodieci Verifiche Ispettive Monitoraggio e sopralluogo in campo; partecipazione alle VI condotte dal fornitore sui propri fornitori/affidatari; e alle visite di qualificazione eseguite dal fornitore sui propri fornitori (tra cui si annoverano i fornitori di servizi di laboratorio, gli impianti di produzione), Attività di sopralluogo presso i cantieri dislocati sulla tratta in collaborazione con la Supervisione Lavori IF;
 - Supporto all'analisi delle non conformità: produzione di un'analisi di tendenza semestrale sulle NC segnalando le cause potenziali delle NC più ricorrenti per proporre adeguate azioni preventive/correttive.
 - Attività di sorveglianza interna
- **Presidio processi del Team di Commessa: Supporto al QE Italferr nell'aggiornamento del PQQ di Commessa e dei suoi annessi e alla successiva sorveglianza nell'ambito del Team di Commessa delle attività regolate in questi documenti.**
 - Formazione sulle attività di AO/CQ: Effettuazione di corsi di formazione per il personale sulle tecniche e regole della qualità.
- **Copertura del Ruolo di RSPP:**
 - Assesst Italia di Milano (2012-2013)
 - KIEPE Srl (2012-2014)
 - JOB (2010-2014)
 - PROFORM S.R.L. di Caravaggio (2010-2012)
 - SERVIFORM S.R.L. di Caravaggio (2010-2012)
 - FOPPA FUSTELLE S.P.A. di Caravaggio (2010-2012)
 - I.Q.S. S.R.L. di Bussero (attivo)
 - SH SpA di Vercelli (2010-2016)

- **Consulenza in ambito energetico per clienti Pubblici e Privati:**
 - Redazione Diagnosi energetiche civili ed industriali per conto di vari Commitenti sviluppate ai sensi della normativa tecnica di riferimento e del D.Lgs 102/2014;
 - Sviluppo attività di progettazione e di Direzione Lavori per conto di Commitenti della P.A. e Privati;
 - Supporto ad enti pubblici per accesso ad incentivi e per la richiesta di finanziamenti in ambito energetico;
 - Consulenza per la redazione degli inventari delle Emissioni e dei Piani d'Azione per l'Energia Sostenibile e formazione del personale;
 - Redazione Attestati di Prestazione Energetica;
 - Consulenza in materia di privacy e copertura Ruolo DPO
 - Docenza in ambito energetico;
 - Sviluppo Piani di Pubblica Illuminazione
 - Comune di Cedrasco: Sviluppo del Piano Regolatore dell'Illuminazione Comunale (PRIC)
 - Comune di Fusine: Sviluppo del Piano Regolatore dell'Illuminazione Comunale (PRIC)
- **attività di consulenza per i laboratori di Prova nel periodo 2012-2017**
 - Anno 2012-AMIACQUE S.R.L.-Consulenza per l'assistenza:
 - Per il mantenimento del Sistema di Gestione Qualità-Ambiente
 - Per il mantenimento dell'Accreditamento presso ACCREDIA delle Prove del Laboratorio di Pero
 - per l'integrazione del Sistema Qualità Ambiente Sicurezza.
 - Anno 2013-AMIACQUE S.R.L.-Consulenza per l'assistenza:
 - Per il mantenimento del Sistema di Gestione Qualità-Ambiente
 - Per il mantenimento dell'Accreditamento presso ACCREDIA delle Prove del Laboratorio di Pero
 - per l'integrazione del Sistema Qualità Ambiente Sicurezza.
 - Anno 2014-AMIACQUE S.R.L.-Consulenza per l'assistenza:
 - Per il mantenimento del Sistema di Gestione Qualità-Ambiente
 - Per il mantenimento dell'Accreditamento presso ACCREDIA delle Prove del Laboratorio di Pero
 - Anno 2015-AMIACQUE S.R.L.-Consulenza per il mantenimento della certificazione del Laboratorio prove di Pero e conduzione degli audit interni
 - Anno 2016-AMIACQUE S.R.L.-consulenza per l'assistenza nel mantenimento dell'Accreditamento dei Laboratori di Prova di Pero e di Milano
 - Anno 2017-AMIACQUE S.R.L.-consulenza per l'assistenza nel mantenimento dell'Accreditamento dei Laboratori di Prova di Pero e di Milano

Nome e indirizzo del datore di lavoro
Tipo di attività o settore

I.Q.S. INGEGNERIA QUALITÀ E SERVIZI S.R.L. DI BUSSERO (MI)
Consulenza, Docenza, Servizi di Ingegneria

<p>Esperienza professionale</p> <p>Date</p> <p>Principali attività e responsabilità</p>	<p>Libero Professionista</p> <p>Mar 2011 ad oggi</p> <ul style="list-style-type: none"> attività di consulenza per lo sviluppo dei modelli organizzativi ai sensi del D.Lgs 231/01 e s.m.i. e supporto per l'adempimento degli adempimenti previsti; Copertura del ruolo di membro dell'Organismo di Vigilanza ai sensi del D.Lgs 231/01 e s.m.i. Copertura del Ruolo di RSPP; Consulenza energetica: diagnosi nel settore civile ed industriale, assistenza nella preparazione di bandi di gara e/o contratti EPC; Rilascio Attestati di Prestazione Energetica. Copertura del ruolo di Energy Manager; Commissario esami EGE per conto di Ente di Parte Terza <p>Libero Professionista Consulenza</p>	<p>Nome e indirizzo del datore di lavoro</p> <p>Tipo di attività o settore</p>	<p>Principali attività e responsabilità</p>
<p>Esperienza professionale</p> <p>Date</p> <p>Lavoro o posizione ricoperti</p>	<p>Dipendente a Tempo Indeterminato</p> <p>Settembre 1995 – Marzo 2001</p> <p>Responsabile dell'Ufficio Gestione Sistema Qualità</p>	<p>Nome e indirizzo del datore di lavoro</p> <p>Tipo di attività o settore</p>	<p>Responsabile dell'Ufficio Gestione Sistema Qualità</p>
<p>Esperienza professionale</p> <p>Date</p> <p>Lavoro o posizione ricoperti</p> <p>Principali attività e responsabilità</p>	<p>Dipendente a Tempo Indeterminato</p> <p>Mar 1995 - Ago 1995</p> <p>Responsabile del Servizio Qualità</p> <p>Responsabile del Servizio Qualità</p> <ul style="list-style-type: none"> implementazione del Sistema Qualità aziendale (ISO 9002) certificazione e normazione di prodotto membro del Comitato CEI 31 GL U (materiali antideflagranti) <p>Italsmea S.r.l. - di Bussero (Milano)</p> <p>Impianti Strumentazione Materiali Elettrici Antideflagranti</p>	<p>Nome e indirizzo del datore di lavoro</p> <p>Tipo di attività o settore</p>	<p>Responsabile dell'Ufficio Gestione Sistema Qualità dal Novembre 1996</p> <ul style="list-style-type: none"> implementazione e gestione del Sistema Qualità aziendale (ISO 9001) per i processi distribuzione gas-calore e servizi d'ingegneria coordinamento e conduzione degli audit interni di Sistema Qualità <p>Responsabile dell'Ufficio Gestione Sistema Qualità Ambiente Sicurezza dal 1998 al 2001</p> <ul style="list-style-type: none"> implementazione e gestione di un Sistema integrato di gestione della qualità, ambiente e sicurezza (certificato in accordo alle norme ISO 9001, ISO 14001 e OHSAS 18001), per tutti i processi aziendali: produzione, trasporto e distribuzione energia elettrica, distribuzione gas e calore, servizi di ingegneria e telecomunicazioni, illuminazione pubblica e semafori coordinamento e conduzione degli audit interni di Sistema Qualità, Ambiente, Sicurezza (audit di sistema, audit di processo: es. valutazione e qualificazione dei fornitori, progetti di ingegneria ecc.) supporto alla registrazione del sito termoelettrico di Cassano d'Adda secondo il regolamento CEE 1836/93 (EMAS) responsabile qualità dei laboratori chimico, meccanico di AEM (accreditato Sinal) attività di consulenza prevalentemente presso aziende di pubblici servizi (con distribuzione a rete): <ul style="list-style-type: none"> * AMPS SpA: distribuzione gas (implementazione Sistema Qualità ISO 9001 1999-2001), laboratorio di analisi acque (assistenza ISO 9002, 2000-2001) * Serenissima Gas SpA: distribuzione gas (implementazione e assistenza Sistema Qualità ISO 9001 2000-2001) * Consorzio Metano Valcamonica: distribuzione gas (implementazione Sistema Qualità ISO 9001 2000-2001) * Laboratorio C.i.vi.fru.cc. della Regione Lombardia: analisi sui vini (accreditamento Sinal 2000-2001)
<p>Esperienza professionale</p> <p>Date</p> <p>Lavoro o posizione ricoperti</p> <p>Principali attività e responsabilità</p>	<p>Dipendente a Tempo Indeterminato</p> <p>Ott 1994 - Feb 1995</p> <p>Impiegato</p> <p>DHL International di Milano</p> <p>Trasporti</p>	<p>Nome e indirizzo del datore di lavoro</p> <p>Tipo di attività o settore</p>	<p>Impiegato come operatore presso il Centro Servizi dell'Information Technology</p>

<p>Istruzione e formazione</p> <p>Date</p> <p>1987-1993</p> <p>Dottore in Ingegneria</p> <p>Laurea in Ingegneria Elettronica (Sottoindirizzo Automatica)</p> <p>Politecnico di Milano</p> <p>Votazione 96/100</p> <p>2021-2022</p> <p>Master di primo livello</p> <p>GESTIONE E STRATEGIA D'IMPRESA</p> <p>UNIVERSITÀ TELEMATICA DEGLI STUDI IUL</p> <p>Master di primo livello in "GESTIONE E STRATEGIA D'IMPRESA"</p> <p>Novembre 2007 – gennaio 2008</p> <p>Tecnico certificatore energetico per la Regione Lombardia</p> <p>CORSO "EFFICIENZA ENERGETICA DEGLI EDIFICI" per l'accreditamento dei soggetti certificatori della regione Lombardia (codice corso 028)</p> <p>Università di Pavia</p>	<p>Capacità e competenze sociali</p> <p>Capacità e competenze organizzative</p> <p>Capacità e competenze tecniche</p>	<p>Capacità di relazione con collaboratori e Clienti</p> <p>Organizzazione di lavoro individuale ed in team con rispetto delle tempistiche e assegnazione delle priorità. Capacità di analisi preliminare e definizione delle competenze necessarie alla riuscita del progetto</p> <p>Gestione progetti</p> <ul style="list-style-type: none"> • Valutatore Sistemi Qualità ISO 9001; • Valutatore Sistemi di Gestione Ambientale ISO 14001; • Valutatore Sistemi di Gestione Energia ISO 50.001; • Valutatore Sistemi di Gestione della Sicurezza dell'informazione ISO 27001; • Valutatore Sistemi di Gestione Responsabilità Sociale SA 8000; • Valutatore Sistemi di Gestione Anticorruzione ISO 37001; • Esperto in Gestione dell'Energia CERTIFICATO DA KHC N. EGE1838 Settore INDUSTRIALE e N. EGE1839 Settore CIVILE • Data Protection Officer (DPO) certificato da KHC n. DPO 2396 dal 28/09/2018 • Iscritto all'Ordine degli Ingegneri di Milano n. 21866 dal 11/04/2001 • Iscritto all'Albo Regionale – Regione Lombardia dei Certificatori energetici al n. 3523 • Iscritto all'Albo Regionale – Regione Emilia Romagna dei Certificatori energetici al n. 109326 • Iscritto all'Albo Regionale – Regione Piemonte dei Certificatori energetici al n. 11888 • Iscritto all'Albo Regionale – Regione Liguria dei Certificatori energetici al n. 7248 • Abilitato per il rilascio di Certificati Energetici per la Regione Veneto, per il Friuli Venezia Giulia, per le Marche, per la Valle d'Aosta e secondo le Linee Guida Nazionali • Tecnico Certificatore Energetico Esperto conseguito per il superamento del corso di Alta Formazione del progetto PAF-CE Lombardia edizione 2013 • Certificato PMVA (Performance Measurement and Verification Analyst) da EVO – (abilitazione ottenuta con corso e esame presso FIRE 2017) – ex certificazione CMVP • Abilitato copertura ruolo RSPD settore ATECO B9 e B4 • Esaminatori esami EGE per conto di Ente accreditato
<p>Date</p> <p>1987</p> <p>Titolo della qualifica rilasciata</p> <p>Maturità scientifica</p> <p>Nome e tipo d'organizzazione erogatrice dell'istruzione e formazione</p> <p>Liceo Scientifico A. Einstein</p> <p>Votazione 60/60</p>	<p>Capacità e competenze informatiche</p> <p>Patente</p>	<p>Applicativi di Office Automaton, Microsoft Project</p> <p>Software per la certificazione energetica degli edifici e diagnosi energetica degli edifici</p> <p>Patente B</p>
<p>Capacità e competenze personali</p> <p>Madrelingua(e)</p> <p>Italiano</p> <p>Altra lingua</p> <p>Autovalutazione</p> <p>Livello europeo (*)</p> <p>Inglese</p>	<p>Ulteriori informazioni</p>	<p>Pubblicazioni:</p> <ul style="list-style-type: none"> • Rivista Qualità N° 10-1999 "Il Sistema integrato Qualità, Ambiente, Sicurezza in un'azienda multiservizi" • Convegno Nazionale AICQ 15-17 maggio 2000 "Il sistema qualità, ambiente sicurezza come fattore strategico per il miglioramento" • Rivista AEI gen/feb 2015 - LM Leadership & Management – Qualità di AICQ "Gestione energetica in ambito industriale" delle performance aziendali"

Avvalendomi delle disposizioni di cui all'art. 46 (ed all'art. 3) del TU della normativa sulla documentazione amministrativa di cui al d.lgs. n.445/2000 consapevole delle sanzioni previste dall'art. 76 e della decadenza dei benefici prevista dall'art. 75 del medesimo T.U. in caso di dichiarazioni false o mendaci, sotto la mia personale responsabilità DICHIARO LA VERIDICITA' di quanto sottoscritto.

Autorizzo espressamente all'utilizzo dei miei dati personali per le esigenze di selezione e comunicazione.

Paolo Piva
 Fig. 76 di 76
 C.C.I.A.A. Milano | Iscritt. Trib. Milano
 C.F. | P.IVA 11823110157

Paolo Piva
 Fig. 75 di 76
 C.C.I.A.A. Milano | Iscritt. Trib. Milano
 C.F. | P.IVA 11823110157

Paolo Piva
 Fig. 76 di 76
 C.C.I.A.A. Milano | Iscritt. Trib. Milano
 C.F. | P.IVA 11823110157